

DA WEB アプリマニュアル

2025/12/8 改

組織ドライバー用



東京海上日動

はじめに.....	3
用語について.....	3
アイコンについて.....	3
動作条件.....	4
商標について.....	4
WEBアプリの概要.....	4
権限ごとにできること.....	5
組織ドライバー.....	6
ログイン／パスワード管理.....	7
初回ログイン.....	7
ログイン（2回目以降）.....	10
パスワードを忘れたときは.....	12
LINKEETHシステムのログイン画面を表示する.....	15
マイアカウントメニュー.....	16
アカウント情報詳細画面を表示する.....	16
パスワード変更.....	18
運転状況概要（ドライバー）.....	20
運転状況概要画面を表示する.....	20
表示期間を選択する.....	23
事故発生・危険挙動詳細画面を表示する.....	25
安全診断（ドライバー）.....	26
安全診断画面を表示する.....	26
詳細評価と運転のポイントについて.....	28
表示期間を選択する.....	29
運行管理.....	31
事故発生・危険挙動・トリップ.....	32
事故発生・危険挙動・トリップ一覧画面を表示する.....	32
事故発生・危険挙動詳細画面を表示する.....	34
トリップ画面を表示する.....	40
ヒヤリハットマップ.....	43
ヒヤリハットマップを表示する.....	43
データ振り分け.....	46

走行データをドライバーに振り分ける.....	47
走行データをドライバーのデータから解除する.....	50
各種レポート.....	53
日報・月報一覧画面を表示する.....	53
車両日報を入力する.....	55
車両月報を入力する.....	58
ドライバー日報を入力する.....	60
ドライバー月報を入力する.....	63

はじめに

本マニュアルでは、WEBアプリの注意事項や概要について説明します。

- ・ 本マニュアルで使っているイラストや画面は、実際のWEBアプリと異なることがあります。
- ・ 実際のWEBアプリの画面は、性能・機能改善のため、予告なく変更することがあります。

用語について

本マニュアルでは、各用語を以下のように表記します。

用語	本マニュアルでの表記
ドライブエージェントWEBアプリ	WEBアプリ
ドライブエージェント特約	DA特約
ドライブレコーダー型テレマティクス端末	端末

アイコンについて

重要

- ・ 操作するときに注意していただきたいことなどを記述しています。
必ずお読みください。

Point

- ・ 操作に関連することなどを記述しています。
必要に応じてお読みください。

動作条件

WEBアプリが正常に動作するには、下記条件を満たす必要があります。ただし、下記条件を満たしても状況によりWEBアプリ利用時にエラーが発生することがあります。ご了承ください。

項目		内容
デバイス		PC／スマートフォン
操作形態		キーボード・マウス・タップ
画面解像度（PC）		1366×768 px以上
画面解像度（スマートフォン）		360 × 640 px以上
ズームレベル		100%推奨
ブラウザ（PC）	Google Chrome	バージョン：81以降
	Mozilla Firefox	バージョン：71以降
ブラウザ（スマートフォン）	Safari	バージョン：11以降
	Google Chrome	バージョン：81以降
HTMLバージョン		HTML5
CSSバージョン		CSS3

⚠ 重要

- ・ 本マニュアルでは、PCの画面を使用しております。
- ・ WEBアプリの画面を戻す場合は、ブラウザの「戻る」、「次へ」のボタンを使用せず、WEBアプリ画面のタブを操作してください。

商標について

- ・ Windows、Excelは、米国Microsoft Corporationの米国およびその他の国における登録商標または商標です。
- ・ Android、Google Chromeは、Google LLCの商標または登録商標です。
- ・ iOSは、Apple Inc.のOS名称です。IOSは、Cisco Systems,Inc.またはその関連会社の米国およびその他の国における登録商標または商標であり、ライセンスに基づき使用されています。
- ・ Firefoxは、Mozilla Foundationの米国およびその他の国における登録商標です。
- ・ Safari は、Apple Inc.の商標です。
- ・ LINKEETHは、NTTドコモビジネス株式会社の登録商標です。
- ・ 記載の社名および製品名は、各社の商標または登録商標です。

WEBアプリの概要

ドライブエージェントWEBアプリ（以下WEBアプリ）は、ドライブエージェント特約付帯契約の組織関係者が利用するサービスです。走行記録の閲覧、安全診断の閲覧、端末設定などをおこないます。

権限ごとにできること

WEBアプリのアカウントは、以下の権限種別に分けられます。

また権限種別により、管理できる情報や参照できるデータが異なります。

権限ごとにできることの詳細は、次ページ以降をご参照ください。

企業システム管理者	アカウント追加や削除、組織管理ができる権限です。 WEBアプリの使用開始時に発行されますので、このアカウントを使用して他のアカウントのIDとパスワードを発行します。
組織管理者	所属・下位組織の走行データや組織ドライバーの管理ができる権限です。
組織ドライバー	運行開始時に端末の画面で選択する権限です。 自身の走行データの参照ができます。
見守り者	所属・下位組織の運行データを参照できる権限です。 組織外の代理店や、参照だけをおこなう関係者の利用を想定しています。

権限種類	アカウントや組織の登録・参照	安全診断や運行記録の参照	走行データの保存
企業システム管理者	○	×	×
組織管理者	○※1	○※1	×
組織ドライバー	×	○※2	○
見守り者	×	○※1	×

※1：所属・下位組織のデータ参照のみ可能。

※2：組織ドライバー本人のデータ参照のみ可能。

<参考：権限を利用する方の例>

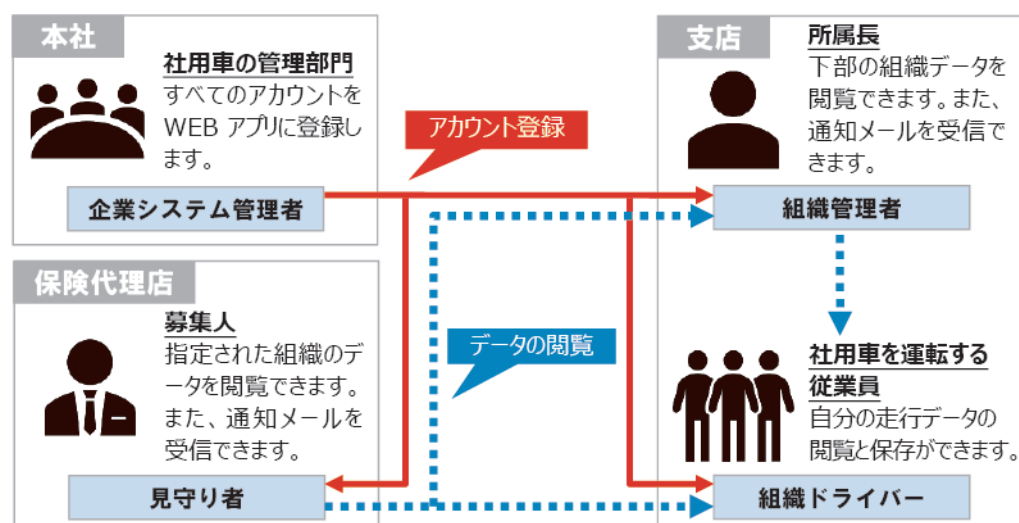

組織ドライバー

組織ドライバーは、自身の走行データを確認できます。

なお、運行データを記録することができるのは、この組織ドライバーアカウントのみです。



ログイン／パスワード管理

初回ログイン

初回のログインに必要な「ユーザーID」「パスワード」は、ドライブエージェント事務局から企業システム管理者（ドライブエージェント申込システムに登録した方のメールアドレス）へ連絡します。企業システム管理者が必要なアカウントを作成すると、登録したメールアドレスに、そのアカウントで初めてログインする際に必要な「ユーザーID」「パスワード」を連絡します。

- 1 Drive-agent-2C.com (<https://www.drive-agent-2c.com/da/index.html#/login>) にアクセスし、アカウント登録メールに記載されている、ユーザーID、パスワードを入力し、【ログイン】をクリックします。

⚠ 重要

- ・ パスワードを連続して5回間違えると、アカウントがロックされ、ログインできなくなります。その場合は、パスワードをリセットしてください。(👉12ページ)

- 2 パスワード変更画面が表示されます。画面の指示にしたがって適切なパスワードを設定し、**【変更】** をクリックします。

◆パスワード変更

ログインを行うにはパスワードの変更が必要です。注意事項を随時の上、必要な項目を入力して「変更」ボタンをクリックしてください。

注意事項

- パスワードの長さは10文字以上です。
- パスワードに使用可能な文字は、半角英小文字、半角英大文字、数字、記号(\$ % () * + , - . / : ; = ? @ [\] ^ _ ` { | } ~ !)です。
- パスワードに使用可能な文字のうち、4種類を混合して使用して下さい。
- 過去4回以内に利用されたパスワードは登録できません。
- ユーザーIDを含むパスワードは登録できません。

新しいパスワード 必須

新しいパスワード(確認) 必須

変更

! Point

- パスワードに使用できる記号は以下のものです。

\$ % () * + , - . / : ; = ? @ [\] ^ _ ` { | } ~ !

- 3 利用規約画面が表示されます。規約の内容を確認いただき**【利用規約に同意する】**にチェックマークを入れ、**【次へ】** をクリックしてください。

利用規約

本利用規約（以下「本規約」といいます。）には、本サービスの提供条件及び当社と登録ユーザーの皆様との間の権利義務関係が定められています。本サービスの利用に際しては、本規約の全文をお読みいただいたうえで、本規約に同意いただく必要があります。

第1条（適用）

- 本規約は、本サービスの提供条件及び本サービスの利用に関する当社と登録ユーザーとの間の権利義務関係を定めることを目的とし、登録ユーザーと当社との間の本サービスの利用に関わる一切の関係に適用されます。
- 本規約の内容と本規約外における本サービスの説明等とが異なる場合は、本規約の規定が優先して適用されるものとします。
- 本サービスを利用するためには、「ドライブレコーダー型テレマティクス端末等の貸与に関する規約」など当社所定の規約を承諾・遵守し当社から同規約に定める端末等の貸与を受けていることが必要です。

第2条（定義）

本規約において使用する以下の用語は、各々以下に定める意味を有するものとします。なお、本規約において特に定義を設けていない用語については、ドライブレコーダー型テレマティクス端末等の貸与に関する規約の定めを準拠とします。

☐ 利用規約に同意する

次へ キャンセル

© 2016 Tokio Marine & Nichido Fire Insurance Co., Ltd.

4 WEBアプリ画面が表示されたら設定完了です。

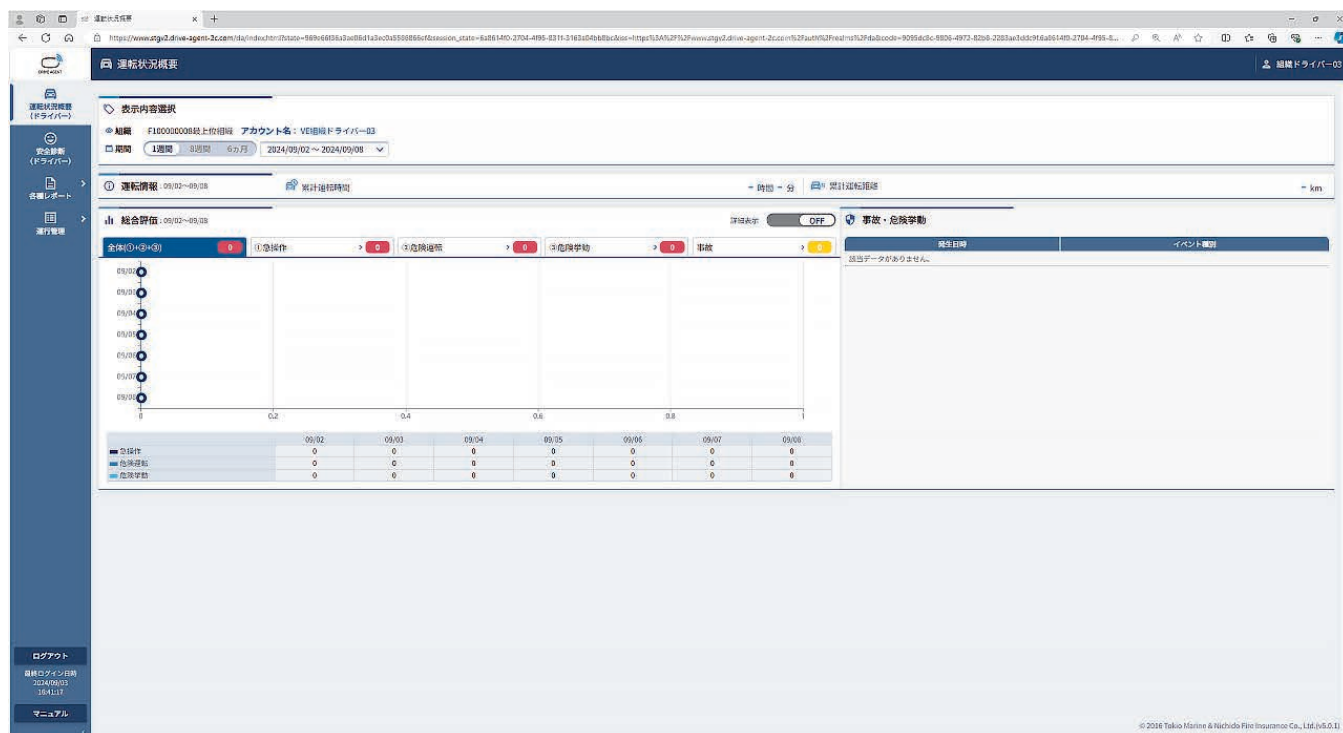

ログインに成功すると、ログイン通知メールが届きます。

＜送信されるログイン通知メールの例＞

東京海上日動の法人ドライブエージェントをご利用いただき、誠にありがとうございます。
普段ご利用が無い環境から、Web アプリへのログインが確認されました。

・ログイン日時：yyyy/MM/dd HH:mm:ss

上記のログインにお心当たりが無い場合は、パスワードの変更をご検討ください。

ご不明な点等ございましたら、

ドライブエージェント事務局（0120-545-962）までご連絡ください。

受付時間：月曜～金曜の午前 9 時半～午後 6 時（土日・祝日・事務局休業日は除く）

東京海上日動火災保険株式会社

！ Point

- ・【キャンセル】をクリックした場合はWEBアプリを利用することができません。

ログイン（2回目以降）

- 1 Drive-agent-2C.com（<https://www.drive-agent-2c.com/da/index.html#/login>）にアクセスし、ユーザーID、パスワードを入力し、【ログイン】をクリックします。

⚠ 重要

- パスワードを連続して5回間違えると、アカウントがロックされ、ログインできなくなります。
その場合は、パスワードをリセットしてください。（👁12ページ）

- 2 複数権限が設定されている場合、権限を選択します。

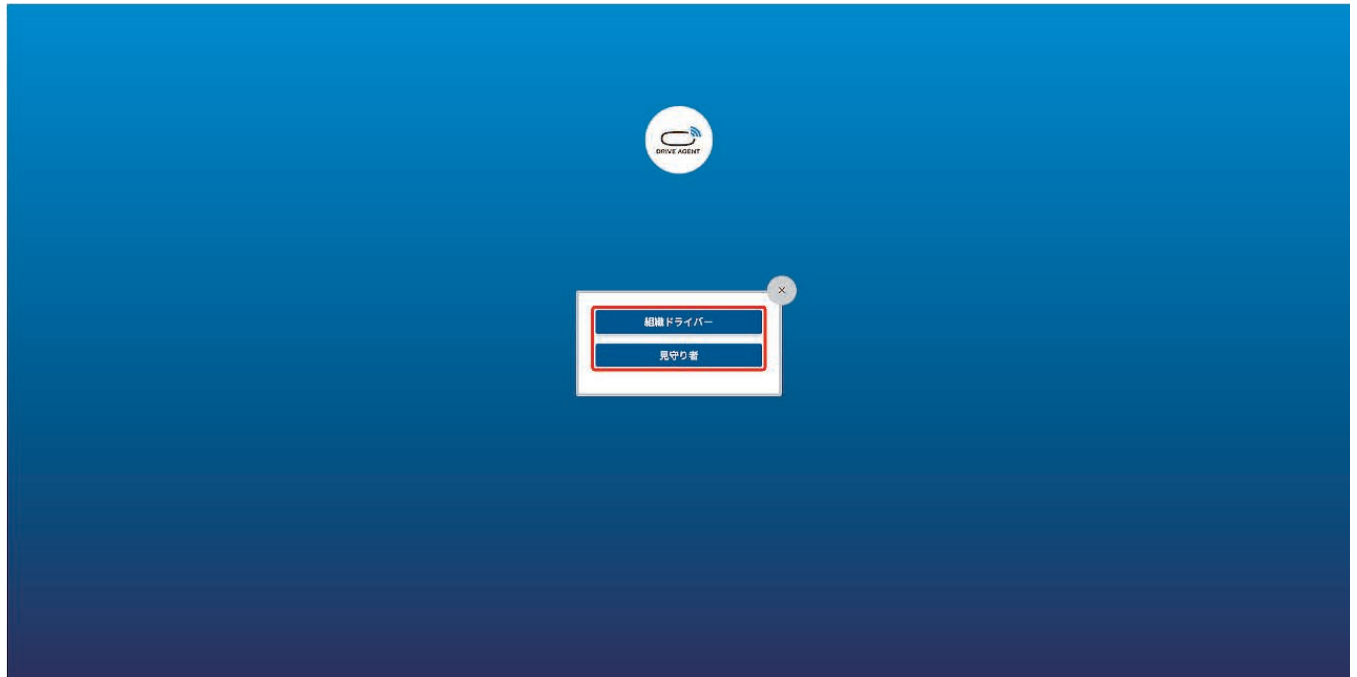

⚠ 重要

- 普段お使いのデバイスと異なるデバイスからログインした場合、登録されているメールアドレスに通知メールが届きます。

ログインにお心当たりがない場合は、パスワードを変更していただきますようお願いいたします。(👁18ページ)

<送信されるログイン通知メールの例>

東京海上日動の法人ドライブエージェントをご利用いただき、誠にありがとうございます。
普段ご利用が無い環境から、Web アプリへのログインが確認されました。

・ ログイン日時：yyyy/MM/dd HH:mm:ss

上記のログインにお心当たりが無い場合は、パスワードの変更をご検討ください。

ご不明な点等ございましたら、

ドライブエージェント事務局（0120-545-962）までご連絡ください。

受付時間：月曜～金曜の午前9時半～午後6時（土日・祝日・事務局休業日は除く）

東京海上日動火災保険株式会社

パスワードを忘れたときは

パスワードを忘れてしまった場合はログイン画面からパスワードリセットをおこないます。

⚠ 重要

- あらかじめ、@drive-agent-2c.com ドメインからのメールを受信できるように設定してください。

1 ログイン画面で【パスワードを忘れた方はこちら】をクリックします。

The screenshot shows the login page with a header bar containing the company logo and the word "ログイン". Below the header, there is a message box that says "東京海上日動からのお知らせ". The main content area features a login form with fields for "ユーザーID" (User ID) and "パスワード" (Password), each with a placeholder example. Below the fields is a "ログイン" (Login) button. A red box highlights the link "パスワードを忘れた方はこちら" (Click here if you forgot your password). Below this link are several other links: "監査マニュアル" (Audit Manual), "PCアプリマニュアル" (PC App Manual), "トラブルシューティング" (Troubleshooting), "規約・約款" (Terms & Conditions), and "LINKEETHシステムはこちら" (Click here for LINKEETH system). The footer contains the copyright notice "© 2016 Tokio Marine & Nichido Fire Insurance Co., Ltd.".

2 ユーザーIDとメールアドレスを入力し、【パスワードリセット】をクリックします。

The screenshot shows the "パスワードリセット" (Reset Password) form. It has a title "パスワードリセット" and a message: "登録しているメールアドレスを入力してパスワードリセットボタンを押してください ※メールアドレスを登録していない方は管理者/契約者にお問い合わせください" (Enter the email address you are registered with and click the password reset button. ※If you have not registered an email address, please contact the administrator/contractor). Below the message are two input fields: "ユーザーID" (User ID) and "メールアドレス" (Email Address), with the example "example@test.co.jp" entered in the email field. A red box highlights the "パスワードリセット" (Reset Password) button.

! Point

- メールアドレスは、アカウント作成時にドライブエーгент事務局または企業システム管理者が登録します。登録しているメールアドレスが不明な場合は、企業システム管理者にお問い合わせください。

3 【はい】をクリックすると、確認メールが送信されます。

パスワードをリセットします。
本当によろしいですか？

はい いいえ

XX@XX.XX.XXに確認メールを送信しています。

<送信される確認メールの例>

東京海上日動の法人ドライブエージェントをご利用いただき誠にありがとうございます。
パスワードリセットのご依頼を承りました。

下記のリンクをクリックすると、パスワードがリセットされます。
仮パスワードは別途メールでご案内致します。

【パスワードリセット URL】

<https://xxxx.XXXX>

※この URL は yyyy/MM/dd HH:mm:ss まで有効です。

ご不明な点等ございましたら、
ドライブエージェント事務局（0120-545-962）までご連絡ください。
受付時間：月曜～金曜の午前 9 時半～午後 6 時（土日・祝日・事務局休業日は除く）

東京海上日動火災保険株式会社

- 4 メールに記載されているリンクをクリックすると、パスワードがリセットされ、仮パスワードの記載されたメールが送信されます。

<送信される仮パスワードメールの例>

東京海上日動の法人ドライブエージェントをご利用いただき誠にありがとうございます。
パスワードリセットのご依頼を承りました。

お客様の新しいパスワードは以下の通りです。

- ・ユーザーID:XXXXXXXXXX
- ・仮パスワード:XXXXXXXXXX

<https://www.drive-agent-2c.com/da/index.html#/login>
よりログインして下さい。

ログインの際、仮パスワードからパスワードを新しく変更していただく必要があります。
パスワードの条件は以下の通りです。

- ・英大文字・英小文字・数字・記号(\$ % () * + , - . / : ; = ? @ [¥] ^ _ ` { | } ~ !) の4種すべてが混合していること
- ・10文字以上であること
- ・過去4回以内に使用されたものでないこと
- ・ユーザーIDの文字列を含んでいないこと

ご不明な点等ございましたら、

ドライブエージェント事務局（0120-545-962）までご連絡ください。

受付時間：月曜～金曜の午前9時半～午後6時（土日・祝日・事務局休業日は除く）

東京海上日動火災保険株式会社

- 5 メールに記載された仮パスワードで初回ログイン（[👁7ページ](#)）をおこないます。仮パスワードでWEBアプリにログイン後、新しいパスワードを設定します。

LINKEETHシステムのログイン画面を表示する

アルコールチェッカーシステムの「LINKEETH」のログイン画面を表示します。

- 1 ログイン画面で【LINKEETHシステムはこちら】をクリックします。

- 2 LINKEETHシステムのログイン画面が表示されます。

！ Point

- ・「LINKEETH」白ナンバー向けアルコールチェックサービスとの連携時のみ入力が必要です。
- ・LINKEETHシステムとの連携方法は、別途マニュアルをご確認ください。

マイアカウントメニュー

ヘッダー部のマイアカウントメニューから、各情報の閲覧、パスワード変更ができます。

- 1 ヘッダー部のアカウント名をクリックします。



運転状況概要

XXXXXXXXXXXX

- 2 マイアカウントメニューが表示されます。



アカウント情報詳細画面を表示する

- 1 マイアカウントメニュー（[👁16ページ](#)）で【アカウント情報詳細】をクリックします。

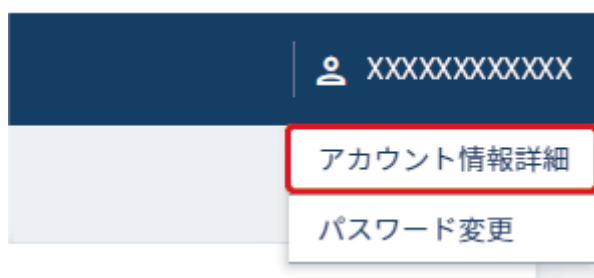

2 アカウント情報詳細画面を表示します。

アカウント情報詳細

登録情報	
ユーザーID	0000030021
権限種別	組織ドライバー
組織名	A株式会社
アカウント名	組織ドライバー-01
生年月日	1990/01/01
メールアドレス	
電話番号	
顔識別情報登録状況	未登録
LINKKEETHユーザーID	
リンク	
リンク	運転状況概要 1 事故発生・危険挙動一覧 2 トリップ一覧 3 日報・月報一覧 4

No.	項目	内容
1	運転状況概要	運転状況概要画面を表示（ 👉20ページ ）
2	事故発生・危険挙動一覧	事故発生・危険挙動一覧画面を表示（ 👉34ページ ）
3	トリップ一覧	トリップ一覧画面を表示（ 👉40ページ ）
4	日報・月報一覧	日報・月報一覧画面を表示（ 👉53ページ ）

パスワード変更

- 1 ヘッダー部のアカウント名をクリックします。



運転状況概要

XXXXXXXXXXXX

- 2 マイアカウントメニューが表示されます。



- 3 【パスワード変更】をクリックします。



4 各項目を入力し【変更】をクリックします。

パスワード変更

パスワードを変更する場合はパスワードを入力の上、
「変更」ボタンをクリックして下さい。

注意事項

- ・パスワードの長さは10文字以上です。
- ・パスワードに使用可能な文字は、半角英小文字、半角英大文字、数字、記号(\$ % () * + , - . / : ; = ? @ [\] ^ _ ` { | } ~ !)です。
- ・パスワードに使用可能な文字のうち、4種類を混合して使用して下さい。
- ・過去4回以内に利用されたパスワードは登録できません。
- ・ユーザーIDを含むパスワードは登録できません。

現在のパスワード	必須	<input type="password"/>
新しいパスワード	必須	<input type="password"/>
新しいパスワード(確認)	必須	<input type="password"/>

変更

⚠ 重要

- ・パスワードを変更すると、普段お使いのデバイス情報の履歴が削除されるため次回ログイン時に登録されているメールアドレスに通知メールが届きます。

<送信される通知メールの例>

東京海上日動の法人ドライブエージェントをご利用いただき、誠にありがとうございます。
普段ご利用が無い環境から、Web アプリへのログインが確認されました。

・ログイン日時：yyyy/MM/dd HH:mm:ss

上記のログインにお心当たりが無い場合は、パスワードの変更をご検討ください。

ご不明な点等ございましたら、

ドライブエージェント事務局（0120-545-962）までご連絡ください。

受付時間：月曜～金曜の午前9時半～午後6時（土日・祝日・事務局休業日は除く）

東京海上日動火災保険株式会社

運転状況概要（ドライバー）

組織ごと、またはドライバーごとの運転状況を確認できます。

組織ドライバーは自分のデータのみ確認できます。

運転状況概要画面を表示する

ドライバー自身の運転状況概要を確認することができます。

- 1 左メニューの【運転状況概要（ドライバー）】をクリックします。



2 運転状況概要画面が表示されます。

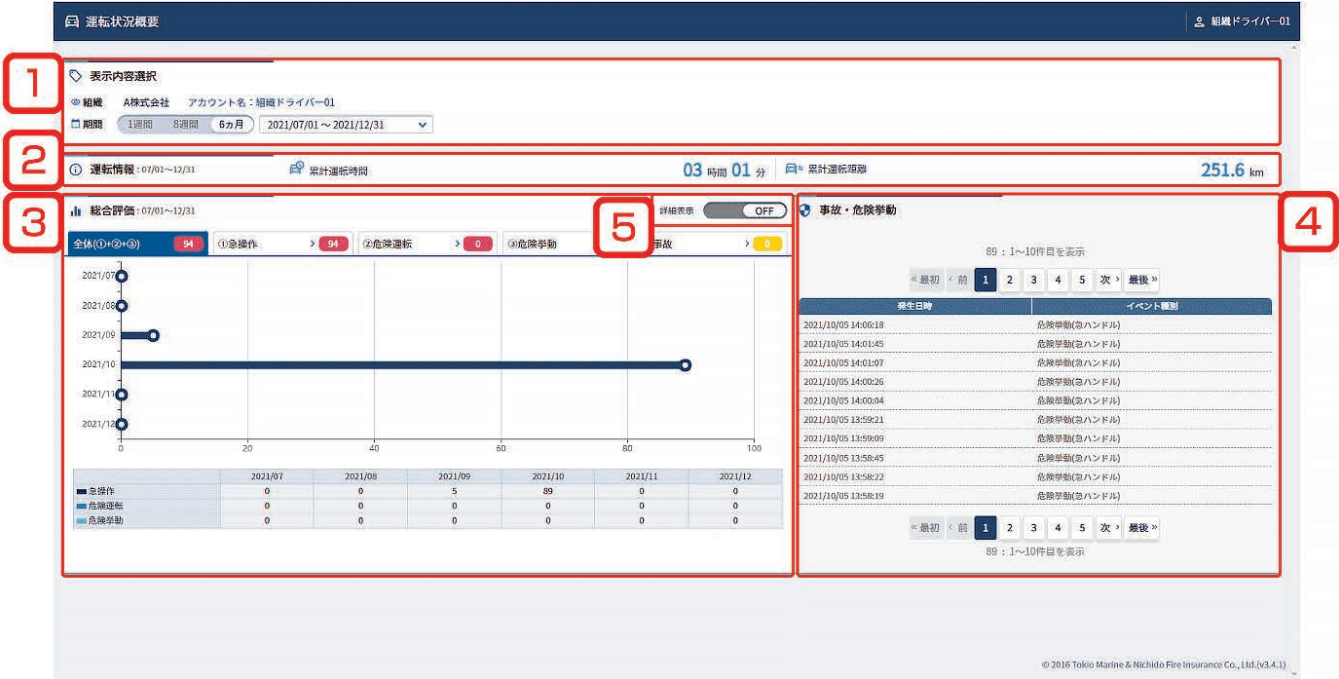

No.	項目	内容
1	表示内容選択	<div>組織の表示</div> <div>アカウント名の表示</div> <div>集計期間の選択 (23 ページ)</div>
2	運転情報	<div>ドライバーの運転情報を表示</div> <div>累計運転時間</div> <div>累計運転距離</div>

No.	項目	内容
3	総合評価	<p>ドライバーの評価を項目ごとに表示</p> <p>各タブをクリックして、グラフと表に表示される内容を変更</p> <ul style="list-style-type: none"> 全体 <ul style="list-style-type: none"> 急操作 危険運転 危険挙動 急操作 <ul style="list-style-type: none"> 急アクセル 急ブレーキ 急ハンドル 危険運転 <ul style="list-style-type: none"> 前方車両接近 片寄り走行 危険挙動 <ul style="list-style-type: none"> わき見長 わき見短 居眠り長 居眠り短 事故 <ul style="list-style-type: none"> 自動発報 手動発報
4	事故・危険挙動	<p>総合評価で選択した種別ごとの危険挙動・急操作のリストを表示</p> <p>クリックすると、詳細画面に移動（👉25ページ）</p>
5	詳細表示ON/OFF	<p>ONにすると総合評価の各項目の詳細を表示</p> 

! Point

- 事故発生は検知から数十秒以内に、危険挙動は検知から数十分以内にWEBアプリに反映されます。

表示期間を選択する

運転状況概要を表示する対象の期間を選択することができます。

- 1 運転状況概要画面（[👁20 ページ](#)）の表示内容選択の期間で【1週間】【8週間】【6ヵ月】のいずれかを選択します。



表示内容選択

④ 組織 A株式会社 アカウント名：組織ドライバー01

📅 期間 1週間 8週間 6ヵ月 2023/02/27 ~ 2023/03/05 ▼

- 2 表示期間を選択し、【OK】をクリックします。

＜1週間の場合＞

選択した日を含む月曜日～日曜日の1週間が選択されます。

＜8週間の場合＞

選択した週を最終週とした8週間が選択されます。

＜6ヵ月の場合＞

選択した月を最終月とした6ヵ月間が選択されます。

事故発生・危険挙動詳細画面を表示する

- 1 運転状況概要画面（👁️20 ページ）の事故・危険挙動一覧画面で詳細を表示したい行をクリックします。

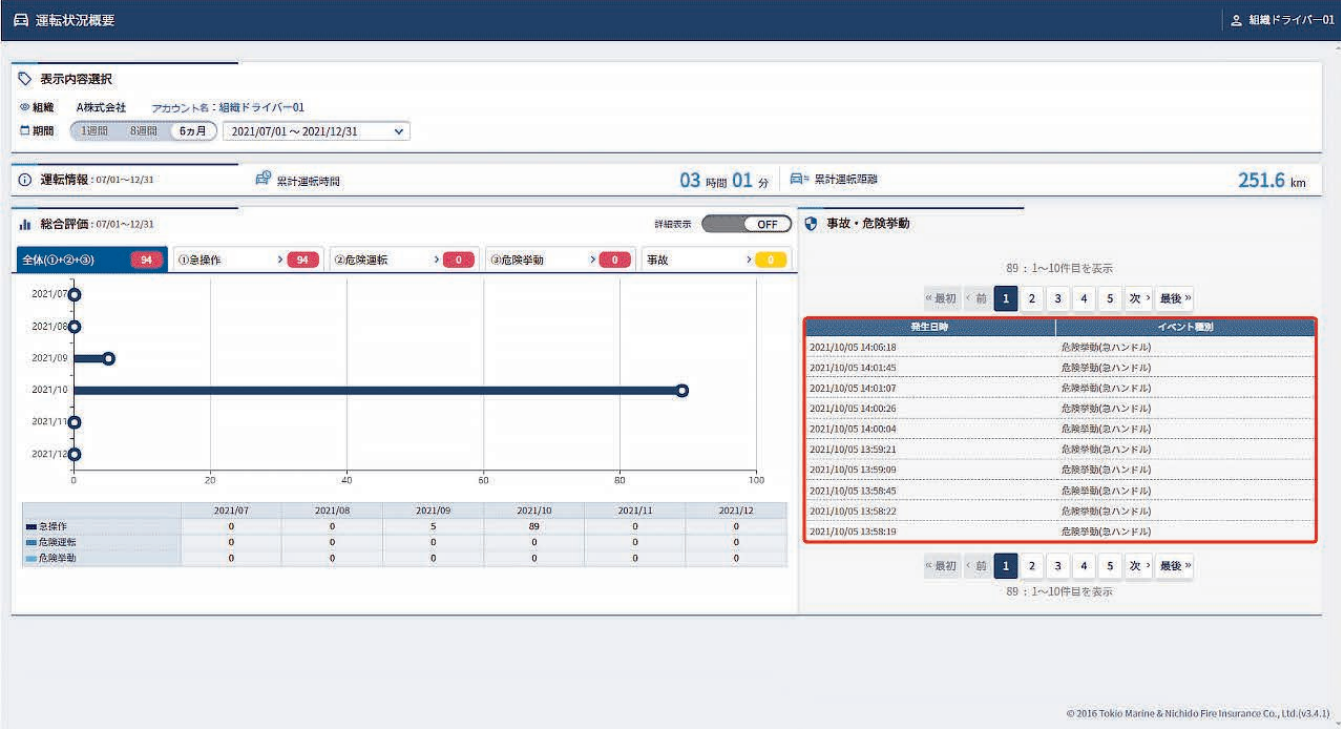

- 2 事故発生・危険挙動詳細画面が表示されます。詳細は👁️32 ページを参照してください。

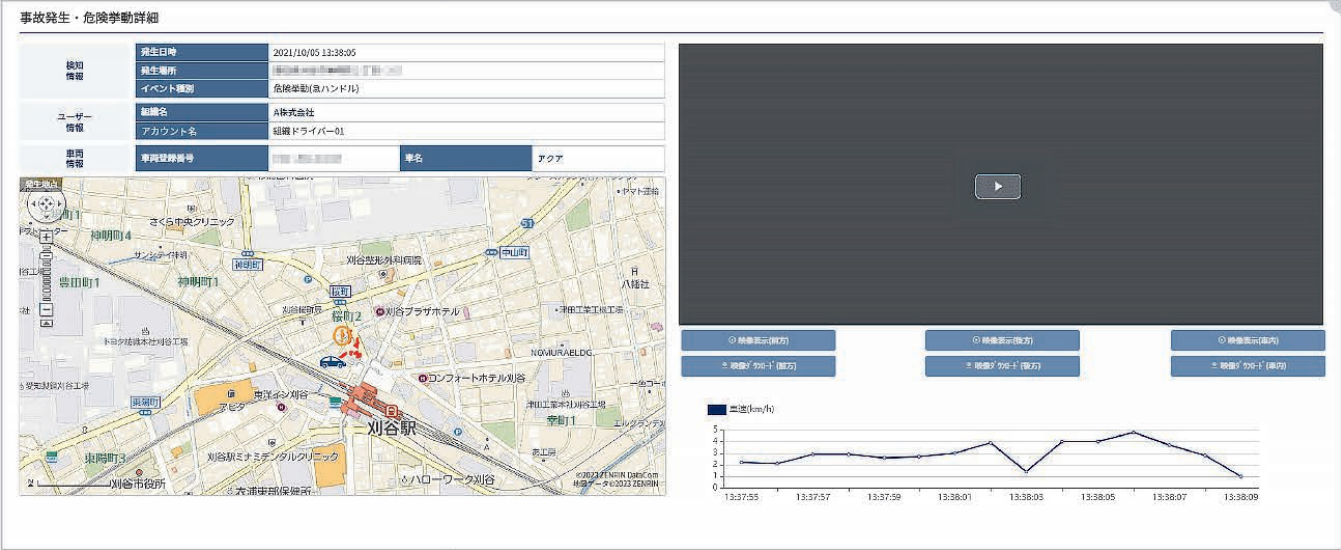

安全診断（ドライバー）

ドライバーごとの走行記録をもとに、安全診断をおこなうことができます。

組織ドライバーは自分のデータのみ確認できます。

安全診断画面を表示する

- 1 左メニューの【安全診断（ドライバー）】をクリックします。



2 安全診断画面が表示されます。

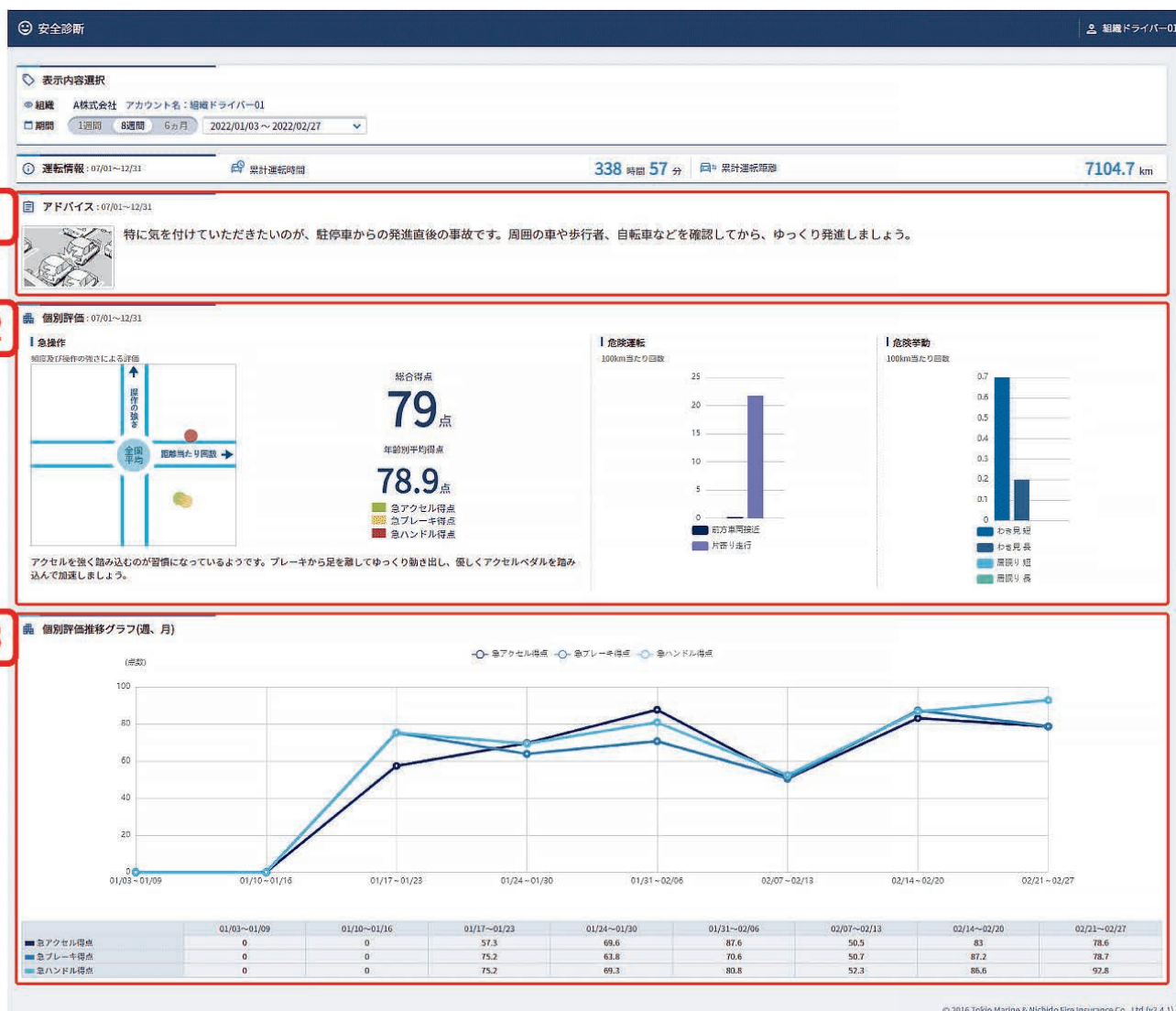

No.	項目	内容
1	アドバイス	総合的なアドバイスとして、ドライバーが気を付けるべき事故内容を記載
2	個別評価	<p>急操作の強さ、回数をもとに運転の安全度を総合得点で表示 右側には、各項目の詳細を表示</p> <ul style="list-style-type: none"> 急操作 頻度と操作の強さによる評価を点数とチャートで表示 危険運転 100km当たりの回数をグラフで表示 危険挙動 100km当たりの回数をグラフで表示 <p>! Point</p> <ul style="list-style-type: none"> 点数は急操作のみで算出されます。 グラフ上の急操作（急アクセル、急ブレーキ、急ハンドル）のプロット点は重なると見えにくくなる場合があります。

No.	項目	内容
3	個別評価推移グラフ（週、月）	<p>急操作の得点推移をグラフ表示</p> <p>！ Point</p> <ul style="list-style-type: none"> 集計期間を 1 週間に設定している場合は表示されません。

詳細評価と運転のポイントについて

安全診断では、急アクセル・急ハンドル・急ブレーキの発生頻度および強さで運転を評価しています。

発生頻度が少なく、また強さが優しいほど 高い評価となります。

運転の特徴は、大まかには以下のとおり4パターンに分けられます。

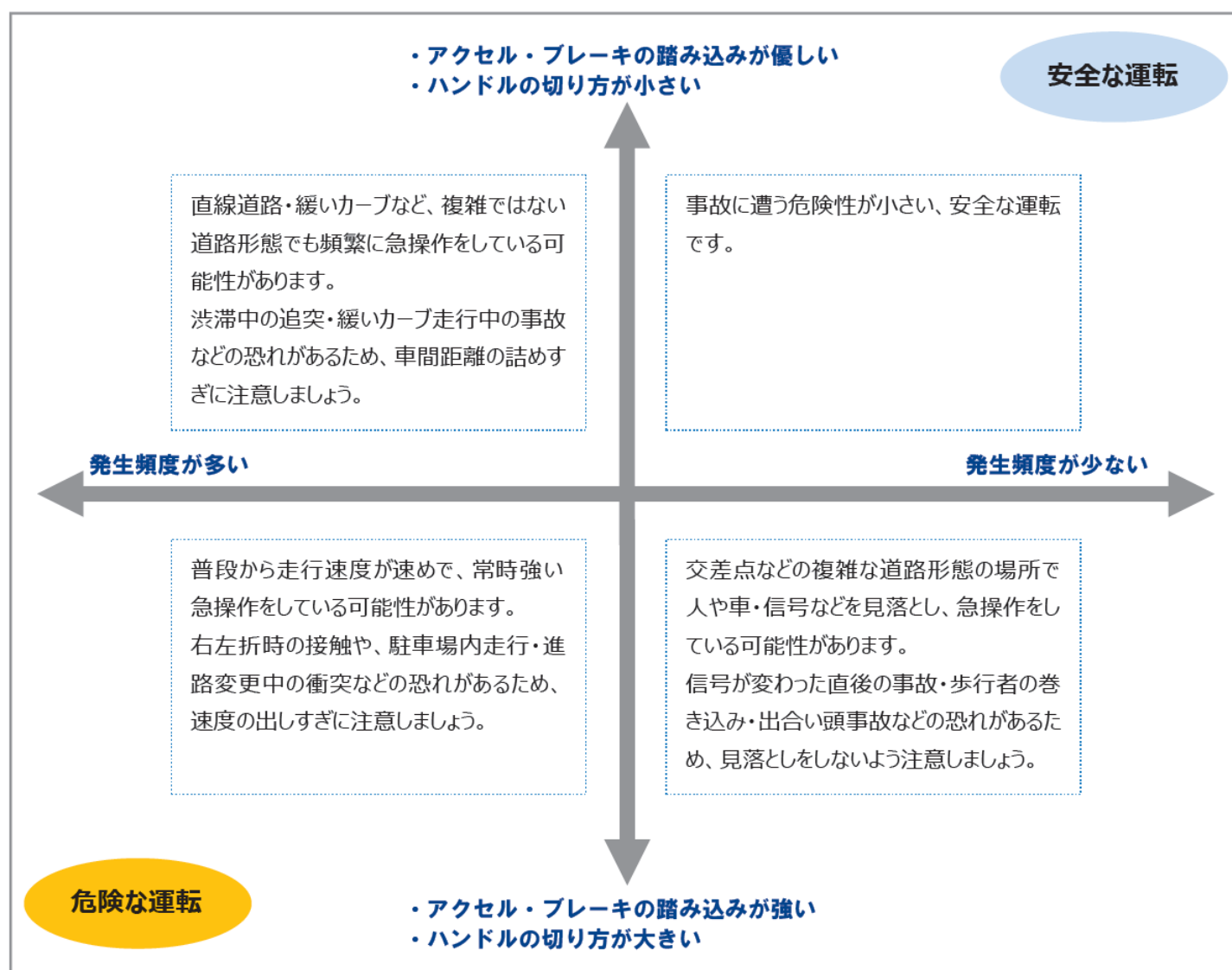

表示期間を選択する

安全診断の結果を表示する対象の期間を選択することができます。

- 1 安全診断画面（[26 ページ](#)）の表示内容選択の期間で【1週間】【8週間】【6ヵ月】のいずれかを選択します。



表示内容選択

組織 A株式会社 アカウント名：組織ドライバー01

期間 1週間 8週間 6ヵ月 2023/02/27 ~ 2023/03/05 ▼

- 2 表示期間を選択し、【OK】をクリックします。

＜1週間の場合＞

選択した日を含む月曜日～日曜日の1週間が選択されます。

2021 / 2						
月	火	水	木	金	土	日
1	2	3	4	5	6	7
8	9	10	11	12	13	14
15	16	17	18	19	20	21
22	23	24	25	26	27	28

OK

＜8週間の場合＞

選択した週を最終週とした8週間が選択されます。

週番号	開始日	終了日
1	1/4	1/10
2	1/11	1/17
3	1/18	1/24
4	1/25	1/31
5	2/1	2/7
6	2/8	2/14
7	2/15	2/21
8	2/22	2/28

OK

＜6ヵ月の場合＞

選択した月を最終月とした6ヵ月間が選択されます。

2020		
1	2	3
4	5	6
7	8	9
10	11	12

OK

運行管理

ドライバー自身や車両の、検知された急操作や危険挙動の一覧から発生位置を確認できます。また、「データ振り分け」では、蓄積された走行データのうち「ドライバーが指定されていない走行データ」を各ドライバーに振り分けることで、ドライバーごとの安全診断を正確に把握することができるようになります。

事故発生・危険挙動・トリップ

契約車両の走行中に検知された急操作や危険挙動の一覧と発生位置や、契約車両の運行開始から終了の時刻・走行データを地図上で確認できます。組織ドライバーは自分のデータのみ確認できます。

事故発生・危険挙動・トリップ一覧画面を表示する

- 1 左メニューの【運行管理】の中の【事故発生・危険挙動・トリップ】をクリックします。

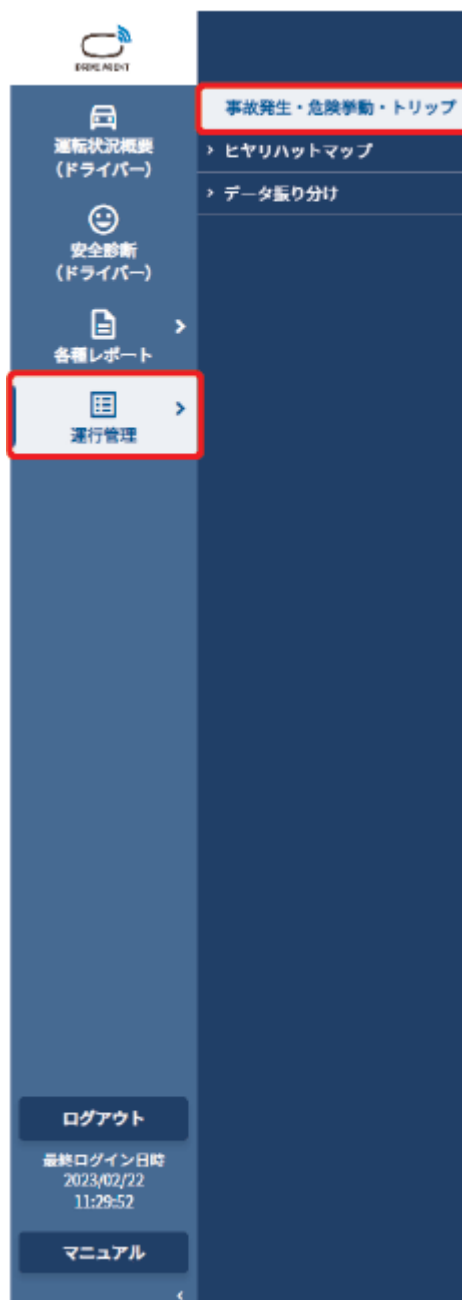

2 事故発生・危険挙動・トリップ一覧画面が表示されます。

事故発生・危険挙動・トリップ一覧

組織ドライバー-01

検索条件

発生日

組織名

車両登録番号

車両登録番号

イベント種別

検索

アカウント名

車両登録番号

車両登録番号

映像有無

クリア

検索結果

事故発生・危険挙動

トリップ

9: 1~9件目を表示

最初

前

1

次

最後

発生日時	アカウント名	車両登録番号	イベント種別
	組織名	車名	映像有無
2022/01/28 17:34:25	組織ドライバー-01 A株式会社	アクア	危険挙動(急ブレーキ) 映像なし
2022/01/28 17:32:48	組織ドライバー-01 A株式会社	アクア	危険挙動(急ブレーキ) 映像なし
2022/01/28 17:31:41	組織ドライバー-01 A株式会社	アクア	強制発進 映像あり
2022/01/28 17:10:40	組織ドライバー-01 A株式会社	アクア	危険挙動(急ハンドル) 映像なし
2022/01/28 17:10:38	組織ドライバー-01 A株式会社	アクア	危険挙動(急ハンドル) 映像なし
2022/01/28 17:10:34	組織ドライバー-01 A株式会社	アクア	危険挙動(急ハンドル) 映像なし
2022/01/28 17:10:33	組織ドライバー-01 A株式会社	アクア	危険挙動(急ブレーキ) 映像なし
2022/01/28 17:10:30	組織ドライバー-01 A株式会社	アクア	危険挙動(急アクセル) 映像なし
2022/01/19 14:24:04	組織ドライバー-01 A株式会社	アクア	危険挙動(急アクセル) 映像なし

最初

前

1

次

最後

9: 1~9件目を表示

© 2016 Tokio Marine & Nichido Fire Insurance Co., Ltd.(v3.4.1)

事故発生・危険挙動詳細画面を表示する

! Point

・ 事故発生は検知から数十秒以内に、危険挙動は検知から数十分以内にWEB アプリに反映されます。

1 事故発生・危険挙動・トリップ一覧画面（👁️32ページ）で【事故発生・危険挙動】のタブを選択します。

🏠 事故発生・危険挙動・トリップ一覧

👤 組織ドライバー-01

🔍 検索条件

発生日 ~

組織名 A株式会社

車両登録番号 (陸運事務所) 所: 290

車両登録番号 (カナ) 新: 7

イベント種別

アカウント名 VE組織ドライバー-01

車両登録番号 (分類番号) 新: 100

車両登録番号 (車両番号) 新: 1234

映像有無

検索

クリア

📄 検索結果

事故発生・危険挙動

トリップ

9: 1~9件目を表示

◀ 最初 1 次 ▶ 最後 ▶

	発生日時	アカウント名	車両登録番号	イベント種別
<input type="radio"/>	2022/01/28 17:34:25	組織ドライバー-01 A株式会社	アクア	危険挙動(急ブレーキ) 映像有無
<input type="radio"/>	2022/01/28 17:32:48	組織ドライバー-01 A株式会社	アクア	映像なし
<input type="radio"/>	2022/01/28 17:31:41	組織ドライバー-01 A株式会社	アクア	危険挙動(急ブレーキ)
<input type="radio"/>	2022/01/28 17:10:40	組織ドライバー-01 A株式会社	アクア	強制発振 映像あり
<input type="radio"/>	2022/01/28 17:10:38	組織ドライバー-01 A株式会社	アクア	危険挙動(急ハンドル)
<input type="radio"/>	2022/01/28 17:10:34	組織ドライバー-01 A株式会社	アクア	映像なし
<input type="radio"/>	2022/01/28 17:10:33	組織ドライバー-01 A株式会社	アクア	危険挙動(急ハンドル)
<input type="radio"/>	2022/01/28 17:10:30	組織ドライバー-01 A株式会社	アクア	映像なし
<input type="radio"/>	2022/01/28 17:10:30	組織ドライバー-01 A株式会社	アクア	危険挙動(急ブレーキ)
<input type="radio"/>	2022/01/28 17:10:30	組織ドライバー-01 A株式会社	アクア	映像なし
<input type="radio"/>	2022/01/28 17:10:30	組織ドライバー-01 A株式会社	アクア	危険挙動(急アクセル)
<input type="radio"/>	2022/01/19 14:24:04	組織ドライバー-01 A株式会社	アクア	映像なし

◀ 最初 1 次 ▶ 最後 ▶

9: 1~9件目を表示

© 2016 Tokio Marine & Nichido Fire Insurance Co., Ltd.(v3.4.1)

2 発生日を指定し、【検索】をクリックして一覧を絞り込みます。

国 事故発生・危険挙動・トリップ一覧

組織ドライバー-01

Q 検索条件

発生日

組織名

車両登録番号

車両登録番号

イベント種別

アカウント名

車両登録番号

車両登録番号

映像有無

検索

クリア

検索結果

事故発生・危険挙動

トリップ

9: 1~9件目を表示

最新

前

1

次

最後

	発生日時	アカウント名	車両登録番号	イベント種別
		組織名	車名	映像有無
<input type="radio"/>	2022/01/28 17:34:25	組織ドライバー-01 A株式会社	アクア	危険挙動(急ブレーキ) 映像なし
<input type="radio"/>	2022/01/28 17:32:48	組織ドライバー-01 A株式会社	アクア	危険挙動(急ブレーキ) 映像なし
<input type="radio"/>	2022/01/28 17:31:41	組織ドライバー-01 A株式会社	アクア	強制降参 映像あり
<input type="radio"/>	2022/01/28 17:10:40	組織ドライバー-01 A株式会社	アクア	危険挙動(急ハンドル) 映像なし
<input type="radio"/>	2022/01/28 17:10:38	組織ドライバー-01 A株式会社	アクア	危険挙動(急ハンドル) 映像なし
<input type="radio"/>	2022/01/28 17:10:34	組織ドライバー-01 A株式会社	アクア	危険挙動(急ハンドル) 映像なし
<input type="radio"/>	2022/01/28 17:10:33	組織ドライバー-01 A株式会社	アクア	危険挙動(急ブレーキ) 映像なし
<input type="radio"/>	2022/01/28 17:10:30	組織ドライバー-01 A株式会社	アクア	危険挙動(急アクセル) 映像なし
<input type="radio"/>	2022/01/19 14:24:04	組織ドライバー-01 A株式会社	アクア	危険挙動(急アクセル) 映像なし

最新

前

1

次

最後

9: 1~9件目を表示

3 詳細を表示したい行のボタンをクリックすると、右側の地図に事故発生・危険挙動が起こった場所がアイコンで表示されます。

事故発生・危険挙動・トリップ一覧

組織ドライバー-01

検索条件

発生日

組織名

車両登録番号

車両登録番号

イベント種別

アカウント名

車両登録番号

車両登録番号

映像有無

検索

クリア

検索結果

事故発生・危険挙動

トリップ

9: 1~9件目を表示

最初

前

1

次

最後

発生日時	アカウント名	車両登録番号	イベント種別
	組織名	車名	映像有無
<input type="radio"/> 2022/01/28 17:34:25	組織ドライバー-01	アクア	危険挙動(急ブレーキ)
<input type="radio"/> 2022/01/28 17:32:48	組織ドライバー-01	アクア	危険挙動(急ブレーキ)
<input type="radio"/> 2022/01/28 17:31:41	組織ドライバー-01	アクア	強制降車
<input type="radio"/> 2022/01/28 17:10:40	組織ドライバー-01	アクア	映像あり
<input type="radio"/> 2022/01/28 17:10:38	組織ドライバー-01	アクア	危険挙動(急ハンドル)
<input checked="" type="radio"/> 2022/01/28 17:10:34	組織ドライバー-01	アクア	映像なし
<input type="radio"/> 2022/01/28 17:10:33	組織ドライバー-01	アクア	危険挙動(急ハンドル)
<input type="radio"/> 2022/01/28 17:10:30	組織ドライバー-01	アクア	危険挙動(急ブレーキ)
<input type="radio"/> 2022/01/28 17:10:30	組織ドライバー-01	アクア	映像なし
<input type="radio"/> 2022/01/28 14:24:04	組織ドライバー-01	アクア	危険挙動(急アクセル)
<input type="radio"/> 2022/01/19 14:24:04	組織ドライバー-01	アクア	映像なし

最初

前

1

次

最後

9: 1~9件目を表示

地図

1

No.	内容
1	事故・危険挙動が発生した場所にアイコンを表示

36

4 行をクリックすると、事故発生・危険挙動詳細画面が表示されます。

国 事故発生・危険挙動・トリップ一覧

組織ドライバー-01

検索条件

発生日

組織名

車両登録番号

車両登録番号

イベント種別

アカウント名

車両登録番号

車両登録番号

映像有無

検索

クリア

検索結果

事故発生・危険挙動

トリップ

9: 1~9件目を表示

最初

前

1

次

最後

発生日時	アカウント名	車両登録番号	イベント種別
	組織名	車名	映像有無
2022/01/28 17:34:25	組織ドライバー-01	アクア	危険挙動(急ブレーキ)
2022/01/28 17:32:48	組織ドライバー-01	アクア	危険挙動(急ブレーキ)
2022/01/28 17:31:41	組織ドライバー-01	アクア	強制発進
2022/01/28 17:10:40	組織ドライバー-01	アクア	危険挙動(急ハンドル)
2022/01/28 17:10:38	組織ドライバー-01	アクア	危険挙動(急ハンドル)
2022/01/28 17:10:34	組織ドライバー-01	アクア	危険挙動(急ハンドル)
2022/01/28 17:10:33	組織ドライバー-01	アクア	危険挙動(急ブレーキ)
2022/01/28 17:10:30	組織ドライバー-01	アクア	危険挙動(急アクセル)
2022/01/19 14:24:04	組織ドライバー-01	アクア	危険挙動(急アクセル)

最初

前

1

次

最後

9: 1~9件目を表示

事故発生・危険挙動詳細

1

2

3

発生日時

発生場所

イベント種別

組織名

アカウント名

車両登録番号

車名

アクア

映像表示(前方)

映像表示(後方)

映像表示(車内)

映像表示(前方)

映像表示(後方)

映像表示(車内)

速度(km/h)

13:37:55

13:37:57

13:37:59

13:38:01

13:38:03

13:38:05

13:38:07

13:38:09

! Point

- GPS測位が正常におこなわれていない場合、走行軌跡や車速が表示されない場合があります。

No.	内容
1	事故・危険挙動の発生地点にアイコンと10分間の走行軌跡を表示







No.	内容
2	車外・車内映像を表示 映像の切り替え、ダウンロードが可能 ! Point ・ 映像がない場合はボタンが無効となります。
3	事故・危険挙動が発生した前後15秒の車速を表示

⚠ 重要

- ・ 事故映像は、ケースによってはお怪我をする瞬間が映っているなど非常に衝撃的なものである場合があります。閲覧の際はご注意ください。

1の地図画面に表示されるアイコンとイベント種別、また、**2**の画面に映像が表示される条件は以下の通りとなります。

アイコン	イベント種別	映像が表示される条件
	衝撃検知（大）	端末が大きな衝撃を検知した場合
	中小衝撃連続検知	端末が連続するやや大きな衝撃を検知した場合
	衝撃検知（中）	端末がやや大きな衝撃を検知した場合
	衝撃検知（小）	端末が一定の衝撃を検知し、利用者が発報を選択した場合
	強制発報	端末のSOS発信機能を使用して発報した場合
	危険挙動（急アクセル）	PCアプリから該当するイベントをアップロードした場合
	危険挙動（急ブレーキ）	PCアプリから該当するイベントをアップロードした場合
	危険挙動（急ハンドル）	PCアプリから該当するイベントをアップロードした場合
	わき見長	PCアプリから該当するイベントをアップロードした場合
	わき見短	PCアプリから該当するイベントをアップロードした場合
	居眠り長	PCアプリから該当するイベントをアップロードした場合
	居眠り短	PCアプリから該当するイベントをアップロードした場合
	片寄り走行	PCアプリから該当するイベントをアップロードした場合

アイコン	イベント種別	映像が表示される条件
	前方車両接近極短+急アクセル	端末が一定の条件での急操作を検知し、利用者が発報を選択した場合
	前方車両接近極短+急ブレーキ	端末が一定の条件での急操作を検知し、利用者が発報を選択した場合
	前方車両接近極短+急ハンドル	端末が一定の条件での急操作を検知し、利用者が発報を選択した場合
	前方車両接近短	PCアプリから該当するイベントをアップロードした場合
	駐車中監視	PCアプリから該当するイベントをアップロードした場合
	軌跡（開始）	
	軌跡（途中）	

<映像の表示有無>

事故発生・危険挙動詳細に表示される映像は下表の通りです。

分類	イベント名	映像表示有無
衝撃検知機能	大衝撃検知	○
	中小衝撃連続検知	○
	中衝撃検知	○
	小衝撃検知	○ 発報したときのみ映像表示。 発報キャンセル時は映像表示されない。
ドライバー操作	強制発報（SOS発報）	○
急操作検知	急アクセル	×
	急ブレーキ	×
	急ハンドル	×
安全運転支援機能	前方車両接近（極短）＋急操作	○ 発報したときのみ映像表示。 発報キャンセル時は映像表示されない。
	片寄り走行	×
	前方車両接近	×
	居眠り・わき見検知	×

トリップ画面を表示する

- 1
- 事故発生・危険挙動・トリップ一覧画面（📄32ページ）で【トリップ】のタブを選択します。

🏠 事故発生・危険挙動・トリップ一覧

👤 組織ドライバー-01

🔍 検索条件

運行開始時刻

~

組織名

A株式会社

車両登録番号

(陸運事務所)

車両登録番号

(カナ)

アカウント名

組織ドライバー-01

車両登録番号

(分類番号)

車両登録番号

(車両番号)

検索

クリア

📄 検索結果

事故発生・危険挙動

トリップ

18 : 11~18件目を表示

◀ 最初

◀ 前

1

2

次 ▶

最後 ▶

運行開始~終了時刻	アカウント名	車両登録番号	走行時間
	組織名	車名	走行距離
2021/10/05 14:21:30~ 2021/10/05 14:22:45	組織ドライバー-01 A株式会社	アクア	00:01:14 0.0km
2021/10/05 13:55:02~ 2021/10/05 14:06:33	組織ドライバー-01 A株式会社	アクア	00:11:31 0.0km
2021/10/05 13:46:23~ 2021/10/05 13:52:30	組織ドライバー-01 A株式会社	アクア	00:06:07 0.0km
2021/10/05 13:35:53~ 2021/10/05 13:40:20	組織ドライバー-01 A株式会社	アクア	00:04:27 0.4km
2021/10/05 13:28:16~ 2021/10/05 13:34:46	組織ドライバー-01 A株式会社	アクア	00:06:30 0.0km
2021/10/05 10:49:38~ 2021/10/05 10:51:43	組織ドライバー-01 A株式会社	アクア	00:02:05 0.0km
2021/09/30 07:27:50~ 2021/09/30 09:31:14	組織ドライバー-01 A株式会社	アクア	02:03:24 250.7km
2021/09/17 16:16:41~ 2021/09/17 16:27:21	組織ドライバー-01 A株式会社	アクア	00:10:39 0.0km

◀ 最初

◀ 前

1

2

次 ▶

最後 ▶

18 : 11~18件目を表示

ACC ON

ACC OFF

2 運行開始時刻の範囲を選択し、【検索】をクリックして一覧を絞り込みます。

事故発生・危険挙動・トリップ一覧

組織ドライバー-01

検索条件

運行開始時刻

組織名A株式会社

車両登録番号(陸運事務所)

車両登録番号(カナ)

アカウント名組織ドライバー-01

車両登録番号(分類番号)

車両登録番号(車両番号)

検索

クリア

検索結果

事故発生・危険挙動

トリップ

18 : 11~18件目を表示

最初

前

1

2

次

最後

運行開始~終了時刻	アカウント名 組織名	車両登録番号 車名	走行時間 走行距離
2021/10/05 14:21:30~ 2021/10/05 14:22:45	組織ドライバー-01 A株式会社	アクア	00:01:14 0.0km
2021/10/05 13:55:02~ 2021/10/05 14:06:33	組織ドライバー-01 A株式会社	アクア	00:11:31 0.0km
2021/10/05 13:46:23~ 2021/10/05 13:52:30	組織ドライバー-01 A株式会社	アクア	00:06:07 0.0km
2021/10/05 13:35:53~ 2021/10/05 13:40:20	組織ドライバー-01 A株式会社	アクア	00:04:27 0.4km
2021/10/05 13:28:16~ 2021/10/05 13:34:46	組織ドライバー-01 A株式会社	アクア	00:06:30 0.0km
2021/10/05 10:49:38~ 2021/10/05 10:51:43	組織ドライバー-01 A株式会社	アクア	00:02:05 0.0km
2021/09/30 07:27:50~ 2021/09/30 09:31:14	組織ドライバー-01 A株式会社	アクア	02:03:24 250.7km
2021/09/17 16:16:41~ 2021/09/17 16:27:21	組織ドライバー-01 A株式会社	アクア	00:10:39 0.0km

最初

前

1

2

次

最後

18 : 11~18件目を表示

ACC ON

ACC OFF

3 詳細を表示したい行のボタンをクリックします。

国 事故発生・危険挙動・トリップ一覧

組 組織ドライバー-01

検索条件

運行開始時刻2021/06/01 ~ 2021/12/31

組織名A株式会社

車両登録番号(陸運事務所)南ミ2529

車両登録番号(カナ)南ミ2

アカウント名組織ドライバー-01

車両登録番号(分類番号)南ミ100

車両登録番号(車両番号)南ミ1234

検索

クリア

検索結果

事故発生・危険挙動

トリップ

18 : 11~18件目を表示

12

次

運行開始~終了時刻	アカウント名 組織名	車両登録番号 車名	走行時間 走行距離
2021/10/05 14:21:30~ 2021/10/05 14:22:45	組織ドライバー-01 A株式会社	アクア	00:01:14 0.0km
2021/10/05 13:55:02~ 2021/10/05 14:06:33	組織ドライバー-01 A株式会社	アクア	00:11:31 0.0km
2021/10/05 13:46:23~ 2021/10/05 13:52:30	組織ドライバー-01 A株式会社	アクア	00:06:07 0.0km
2021/10/05 13:35:53~ 2021/10/05 13:40:20	組織ドライバー-01 A株式会社	アクア	00:04:27 0.4km
2021/10/05 13:28:16~ 2021/10/05 13:34:46	組織ドライバー-01 A株式会社	アクア	00:06:30 0.0km
2021/10/05 10:49:38~ 2021/10/05 10:51:43	組織ドライバー-01 A株式会社	アクア	00:02:05 0.0km
2021/09/30 07:27:50~ 2021/09/30 09:31:14	組織ドライバー-01 A株式会社	アクア	02:03:24 250.7km
2021/09/17 16:16:41~ 2021/09/17 16:27:21	組織ドライバー-01 A株式会社	アクア	00:10:39 0.0km

18 : 11~18件目を表示

12

次

ACC ON

ACC OFF



No.	内容
1	運行開始から終了までの走行軌跡と、事故・危険挙動が発生した場所にアイコンを表示 (34ページ)

1の地図に表示されるアイコンは以下の種類があります。

検索結果で車両を選択すると、地図上の該当車両のアイコンの色が変わります。

アイコン	車の状態
	通常
	ACC ON
	ACC OFF
	休憩(10分以上移動無し)

ヒヤリハットマップ

事故発報、危険挙動などのイベントを選択することでその発生地点が地図上に表示され、発生が多い地域を確認できます。

ヒヤリハットマップを表示する

- 1 左メニューの【運行管理】の中の【ヒヤリハットマップ】をクリックします。

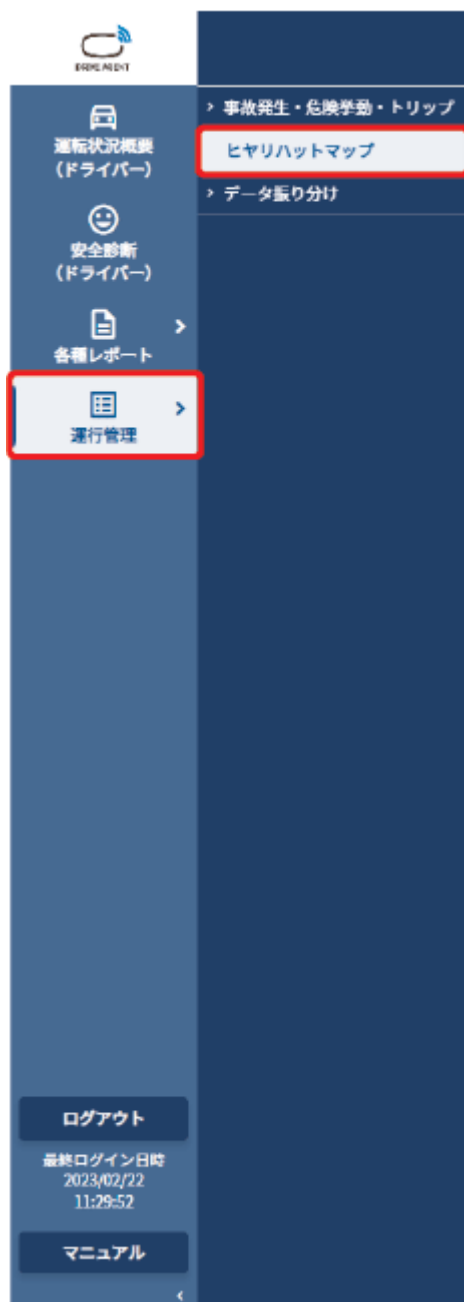

- 2 ヒヤリハットマップが表示されます。表示イベント、表示組織を選択し【検索】をクリックすると、地図上の分布マークが更新されます。

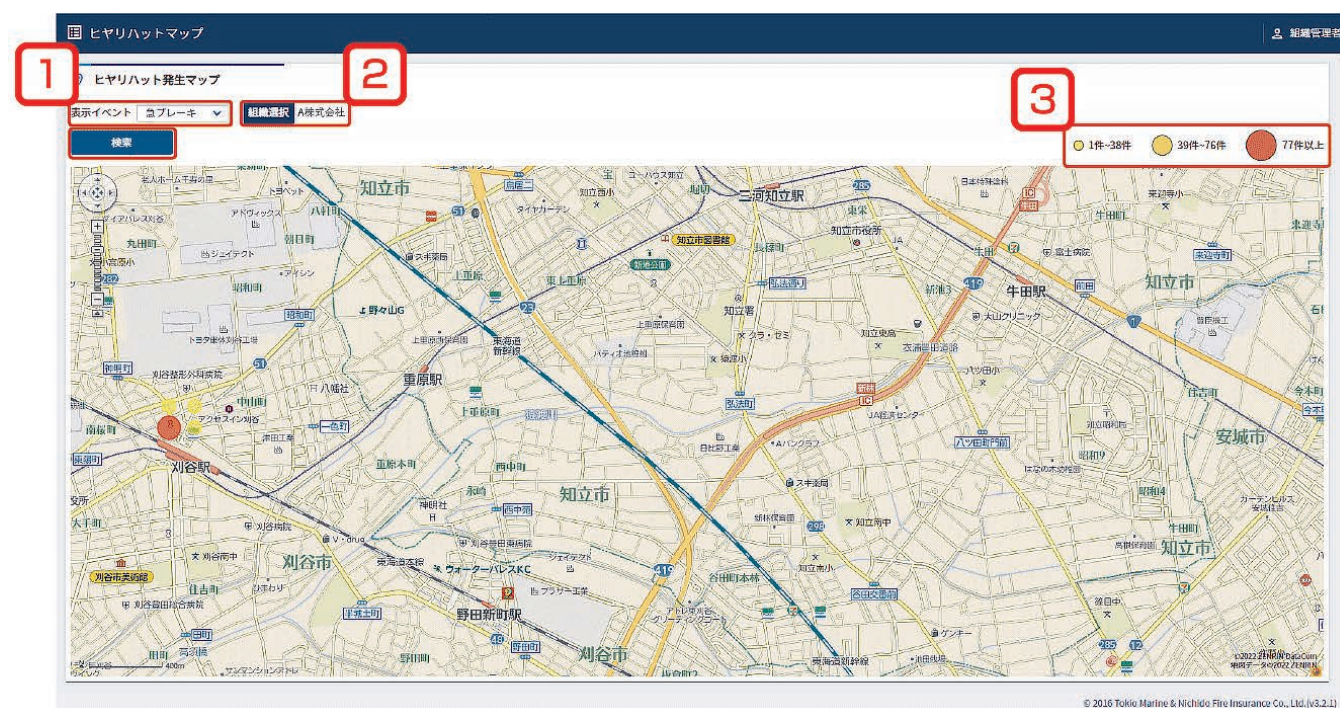

No.	項目	内容
1	表示イベント	<p>地図上に表示するイベントを以下から選択</p> <ul style="list-style-type: none"> 事故発報 急アクセル 急ブレーキ 急ハンドル 片寄り走行 前方車両接近 わき見 居眠り
2	組織選択	<p>クリックして、下記画面から組織を選択</p>

No.	項目	内容
<div>3</div>	分布マーク	<p>イベント件数の分布マーク</p> <p>！ Point</p> <ul style="list-style-type: none">分布マークの閾値は、画面表示されているイベント件数によって変化します。また、地図画面を拡大し縮尺200m以下になるとイベント毎の発生地点を1件ずつ表示します。 <p>その場合、分布マークの件数はハイフン表示（－）になります。</p>

データ振り分け

端末に記録された走行データのうち「ドライバーが指定されていない走行データ」をドライバー自身の走行データとして振り分けることができます。

ドライバーごとの安全診断を正確におこないたい場合に使用します。

組織ドライバーは自分のみにデータを振り分けることができ、間違って振り分けられたデータをドライバーのデータから解除することができます。

重要

- ・ 16時間以上の走行をおこなった場合、走行データが分割されることがあります。

走行データをドライバーに振り分ける

- 1 左メニューの【運行管理】の中の【データ振り分け】をクリックします。

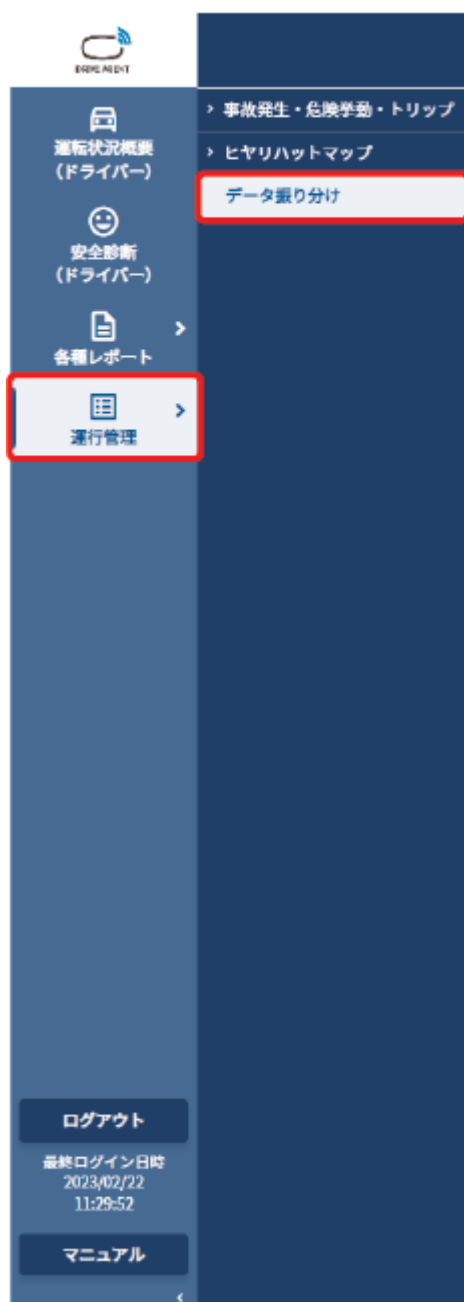

- 2 データ振り分け一覧画面で、検索条件を入力して【検索】をクリックし、振り分けたいデータを表示します。

データ振り分け一覧

検索条件

運行開始日: ~

車両登録番号 (陸運事務所): 例: 79動

車両登録番号 (カナ): 例: 7

振り分けステータス: --ステータスを選択--

車両登録番号 (分類番号): 例: 100

車両登録番号 (車両番号): 例: 1234

検索

クリア

一括振り分け

1555 : 1~10件目を表示

< 最初 < 前 1 2 3 4 5 次 > 最後 >

目	運行開始日時	車名	車両登録番号	船籍名	ユーザーID	アカウント名	走行時間	走行距離	振り分けステータス
<input type="checkbox"/>	2023/05/17 15:10:24	アクア		A株式会社	0000000001	未振り分け	00:00:00	0.0km	振り分け 未振り分け
<input type="checkbox"/>	2023/05/16 15:02:56	アクア		A株式会社	0000000001	未振り分け	00:00:00	0.0km	振り分け 未振り分け
<input type="checkbox"/>	2023/02/17 10:52:27	アクア		A株式会社	0000000001	未振り分け	00:01:07	0.0km	振り分け 未振り分け
<input type="checkbox"/>	2023/01/23 14:31:37	アクア		A株式会社	0000000001	未振り分け	00:02:25	0.0km	振り分け 未振り分け
<input type="checkbox"/>	2023/01/20 12:20:30	アクア		A株式会社	0000000001	未振り分け	00:34:44	0.0km	振り分け 未振り分け
<input checked="" type="checkbox"/>	2023/01/20 09:24:46	アクア		A株式会社	0000000001	未振り分け	00:00:41	0.0km	解除 振り分け済み
<input type="checkbox"/>	2023/01/20 09:23:59	アクア		A株式会社	0000000001	未振り分け	00:00:21	0.0km	振り分け 未振り分け
<input type="checkbox"/>	2023/01/19 15:49:13	アクア		A株式会社	0000000001	未振り分け	00:02:04	0.0km	振り分け 未振り分け
<input type="checkbox"/>	2023/01/19 15:45:03	アクア		A株式会社	0000000001	未振り分け	00:03:13	0.0km	振り分け 未振り分け
<input type="checkbox"/>	2023/01/19 15:43:44	アクア		A株式会社	0000000001	未振り分け	00:00:50	0.0km	振り分け 未振り分け

< 最初 < 前 1 2 3 4 5 次 > 最後 >

1555 : 1~10件目を表示

© 2016 Tokio Marine & Nichido Fire Insurance Co., Ltd.(v3.4.1)

- 3 振り分けをしたいデータの、振り分け状況に表示されている【振り分け】をクリックします。

データ振り分け一覧

検索条件

運行開始日: ~

車両登録番号 (陸運事務所): 例: 79動

車両登録番号 (カナ): 例: 7

振り分けステータス: --ステータスを選択--

車両登録番号 (分類番号): 例: 100

車両登録番号 (車両番号): 例: 1234

検索

クリア

一括振り分け

1555 : 1~10件目を表示

< 最初 < 前 1 2 3 4 5 次 > 最後 >

目	運行開始日時	車名	車両登録番号	船籍名	ユーザーID	アカウント名	走行時間	走行距離	振り分けステータス
<input type="checkbox"/>	2023/05/17 15:10:24	アクア		A株式会社	0000000001	未振り分け	00:00:00	0.0km	振り分け 未振り分け
<input type="checkbox"/>	2023/05/16 15:02:56	アクア		A株式会社	0000000001	未振り分け	00:00:00	0.0km	振り分け 未振り分け
<input type="checkbox"/>	2023/02/17 10:52:27	アクア		A株式会社	0000000001	未振り分け	00:01:07	0.0km	振り分け 未振り分け
<input type="checkbox"/>	2023/01/23 14:31:37	アクア		A株式会社	0000000001	未振り分け	00:02:25	0.0km	振り分け 未振り分け
<input type="checkbox"/>	2023/01/20 12:20:30	アクア		A株式会社	0000000001	未振り分け	00:34:44	0.0km	振り分け 未振り分け
<input checked="" type="checkbox"/>	2023/01/20 09:24:46	アクア		A株式会社	0000000001	未振り分け	00:00:41	0.0km	解除 振り分け済み
<input type="checkbox"/>	2023/01/20 09:23:59	アクア		A株式会社	0000000001	未振り分け	00:00:21	0.0km	振り分け 未振り分け
<input type="checkbox"/>	2023/01/19 15:49:13	アクア		A株式会社	0000000001	未振り分け	00:02:04	0.0km	振り分け 未振り分け
<input type="checkbox"/>	2023/01/19 15:45:03	アクア		A株式会社	0000000001	未振り分け	00:03:13	0.0km	振り分け 未振り分け
<input type="checkbox"/>	2023/01/19 15:43:44	アクア		A株式会社	0000000001	未振り分け	00:00:50	0.0km	振り分け 未振り分け

< 最初 < 前 1 2 3 4 5 次 > 最後 >

1555 : 1~10件目を表示

© 2016 Tokio Marine & Nichido Fire Insurance Co., Ltd.(v3.4.1)

複数の走行データを一括で振り分ける場合は対象の走行データを選択のうえ「一括振り分け」をクリックしてください。

4 【はい】をクリックします。



⚠ 重要

- 走行データの振り分けが安全診断に反映されるまで、数時間～数日かかります（過去の走行データほど反映に時間がかかります）。

走行データをドライバーのデータから解除する

- 1 左メニューの【運行管理】の中の【データ振り分け】をクリックします。

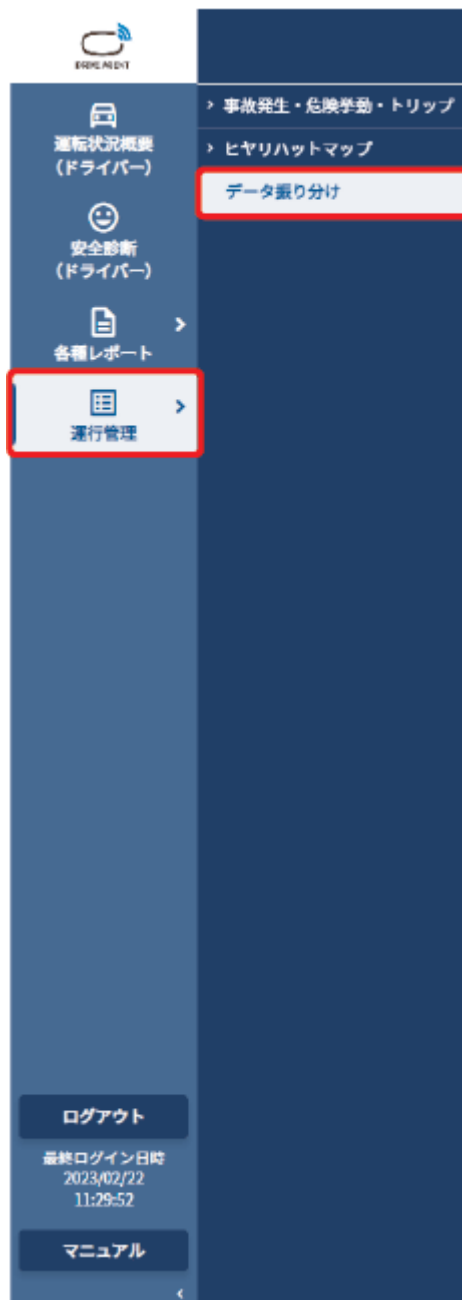

- 2 データ振り分け一覧画面で、検索条件を入力して【検索】をクリックし、振り分けを解除したいデータを表示します。

データ振り分け一覧

検索条件

運行開始日: ~

車両登録番号 (陸運事務所): 例: 79動

車両登録番号 (カナ): 例: 7

振り分けステータス: --ステータスを選択--

車両登録番号 (分類番号): 例: 100

車両登録番号 (車両番号): 例: 1234

検索

クリア

一括振り分け

1555 : 1~10件目を表示

< 最初 < 前 1 2 3 4 5 次 > 最後 >

目	運行開始日時	車名	車両登録番号	組織名	ユーザーID	アカウント名	走行時間	走行距離	振り分けステータス
<input type="checkbox"/>	2023/05/17 15:10:24	アクア		A株式会社	000000001	未振り分け	00:00:00	0.0km	振り分け 未振り分け
<input type="checkbox"/>	2023/05/16 15:02:56	アクア		A株式会社	000000001	未振り分け	00:00:00	0.0km	振り分け 未振り分け
<input type="checkbox"/>	2023/02/17 10:52:27	アクア		A株式会社	000000001	未振り分け	00:01:07	0.0km	振り分け 未振り分け
<input type="checkbox"/>	2023/01/23 14:31:37	アクア		A株式会社	000000001	未振り分け	00:02:25	0.0km	振り分け 未振り分け
<input type="checkbox"/>	2023/01/20 12:20:30	アクア		A株式会社	000000001	未振り分け	00:34:44	0.0km	振り分け 未振り分け
<input checked="" type="checkbox"/>	2023/01/20 09:24:46	アクア		A株式会社	000000001	未振り分け	00:00:41	0.0km	解除 振り分け済み
<input type="checkbox"/>	2023/01/20 09:23:59	アクア		A株式会社	000000001	未振り分け	00:00:21	0.0km	振り分け 未振り分け
<input type="checkbox"/>	2023/01/19 15:49:13	アクア		A株式会社	000000001	未振り分け	00:02:04	0.0km	振り分け 未振り分け
<input type="checkbox"/>	2023/01/19 15:45:03	アクア		A株式会社	000000001	未振り分け	00:03:13	0.0km	振り分け 未振り分け
<input type="checkbox"/>	2023/01/19 15:43:44	アクア		A株式会社	000000001	未振り分け	00:00:50	0.0km	振り分け 未振り分け

< 最初 < 前 1 2 3 4 5 次 > 最後 >

1555 : 1~10件目を表示

© 2016 Tokio Marine & Nichido Fire Insurance Co., Ltd.(v3.4.1)

- 3 振り分けを解除したいデータの、振り分け状況に表示されている【解除】をクリックします。

データ振り分け一覧

検索条件

運行開始日: ~

車両登録番号 (陸運事務所): 例: 79動

車両登録番号 (カナ): 例: 7

振り分けステータス: --ステータスを選択--

車両登録番号 (分類番号): 例: 100

車両登録番号 (車両番号): 例: 1234

検索

クリア

一括振り分け

1555 : 1~10件目を表示

< 最初 < 前 1 2 3 4 5 次 > 最後 >

目	運行開始日時	車名	車両登録番号	組織名	ユーザーID	アカウント名	走行時間	走行距離	振り分けステータス
<input type="checkbox"/>	2023/05/17 15:10:24	アクア		A株式会社	000000001	未振り分け	00:00:00	0.0km	振り分け 未振り分け
<input type="checkbox"/>	2023/05/16 15:02:56	アクア		A株式会社	000000001	未振り分け	00:00:00	0.0km	振り分け 未振り分け
<input type="checkbox"/>	2023/02/17 10:52:27	アクア		A株式会社	000000001	未振り分け	00:01:07	0.0km	振り分け 未振り分け
<input type="checkbox"/>	2023/01/23 14:31:37	アクア		A株式会社	000000001	未振り分け	00:02:25	0.0km	振り分け 未振り分け
<input type="checkbox"/>	2023/01/20 12:20:30	アクア		A株式会社	000000001	未振り分け	00:34:44	0.0km	振り分け 未振り分け
<input checked="" type="checkbox"/>	2023/01/20 09:24:46	アクア		A株式会社	000000001	未振り分け	00:00:41	0.0km	解除 振り分け済み
<input type="checkbox"/>	2023/01/20 09:23:59	アクア		A株式会社	000000001	未振り分け	00:00:21	0.0km	振り分け 未振り分け
<input type="checkbox"/>	2023/01/19 15:49:13	アクア		A株式会社	000000001	未振り分け	00:02:04	0.0km	振り分け 未振り分け
<input type="checkbox"/>	2023/01/19 15:45:03	アクア		A株式会社	000000001	未振り分け	00:03:13	0.0km	振り分け 未振り分け
<input type="checkbox"/>	2023/01/19 15:43:44	アクア		A株式会社	000000001	未振り分け	00:00:50	0.0km	振り分け 未振り分け

< 最初 < 前 1 2 3 4 5 次 > 最後 >

1555 : 1~10件目を表示

© 2016 Tokio Marine & Nichido Fire Insurance Co., Ltd.(v3.4.1)

4 【はい】をクリックします。

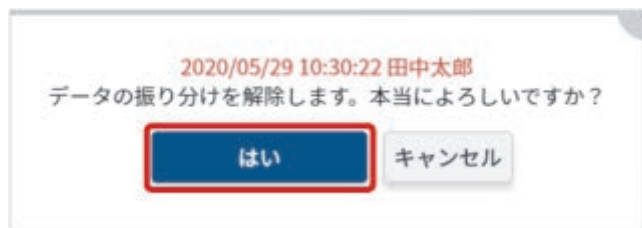

解除したデータを再度ドライバーに振り分ける場合は[👉47ページ](#)を参照してください。

各種レポート

日報・月報一覧画面を表示する

車両またはドライバーごとの日報・月報の概要を一覧で確認できます。

組織管理者は所属組織および下位組織に所属するドライバー全員のデータを確認できます。組織ドライバーは自分のデータのみ確認できます。見守り者は日報・月報の確認はおこなえません。

- 1 左メニューの【各種レポート】の中の【日報・月報一覧】をクリックします。

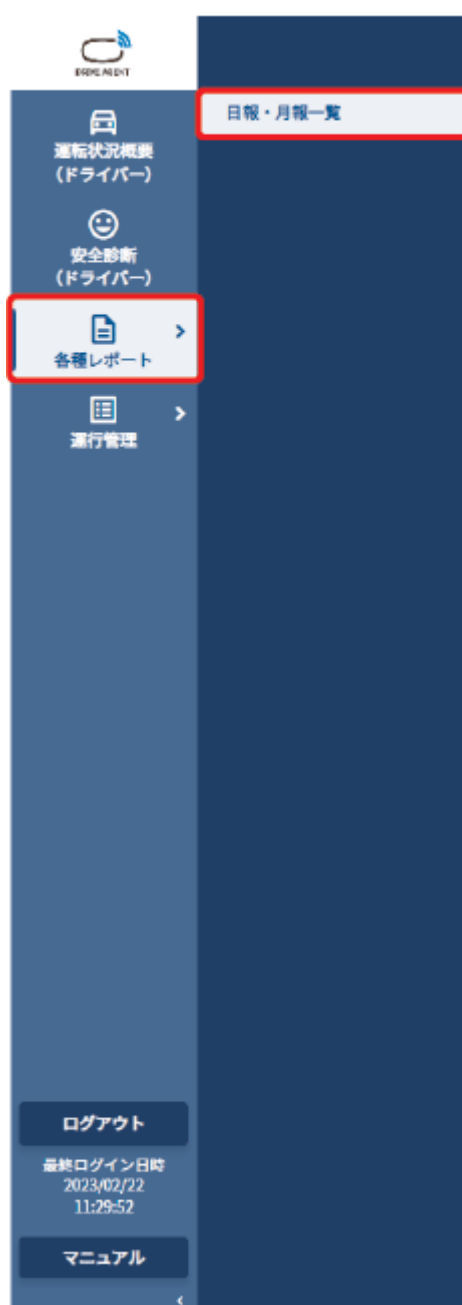

2 日報・月報一覧画面が表示されます。

日報・月報一覧

表示内容選択

期間 ☐ 日報 ☒ 月報

車種別 ☐ 車両 ☒ ユーザー

集計日

車両登録番号 (カナ) 例: 7

車両登録番号 (陸運事務所) 例: 7744

車両登録番号 (車両番号) 例: 1234

車両登録番号 (分類番号) 例: 100

検索 クリア

12: 1~10件目を表示

1 2 次 最後

集計日	車両登録番号	車名	運転時間	運転距離	詳細リンク
2021/09/17		スバイク	00:25:51	0.0km	報告内容
2021/09/30		アクア	08:04:06	802.4km	報告内容
2021/10/05		アクア	00:59:36	1.0km	報告内容
2022/01/19		プリウス	03:53:10	0.0km	報告内容
2022/01/20		プリウス	03:04:08	161.7km	報告内容
2022/01/21		プリウス	00:27:29	3.8km	報告内容
2022/01/24		ミニ	00:01:58	0.0km	報告内容
2022/01/25		スバイク	01:32:54	0.0km	報告内容
2022/01/25		プリウス	00:11:19	0.0km	報告内容
2022/01/27		アクア	09:09:21	0.0km	報告内容

12: 1~10件目を表示

1 2 次 最後

© 2016 Tokio Marine & Nichido Fire Insurance Co., Ltd.(v3.4.1)

! Point

- 日報・月報の集計が開始されるタイミングは以下のとおりです。
 - 日報（ドライバー／車両）：毎日午前1時20分
 - 月報（ドライバー）：毎月1日の日報（ドライバー）集計完了後
 - 月報（車両）：毎月1日の日報（車両）集計完了後
- 未振り分けデータは、最上位組織のデータとして集計されます。
- 未振り分けデータを翌月1日以降にドライバーへ振り分けをおこなった場合、月報に該当ドライバーの情報が反映されるのは翌々月となります。データ振り分け方法については[47ページ](#)をご確認ください。

<走行データ振り分け後の月報反映例>

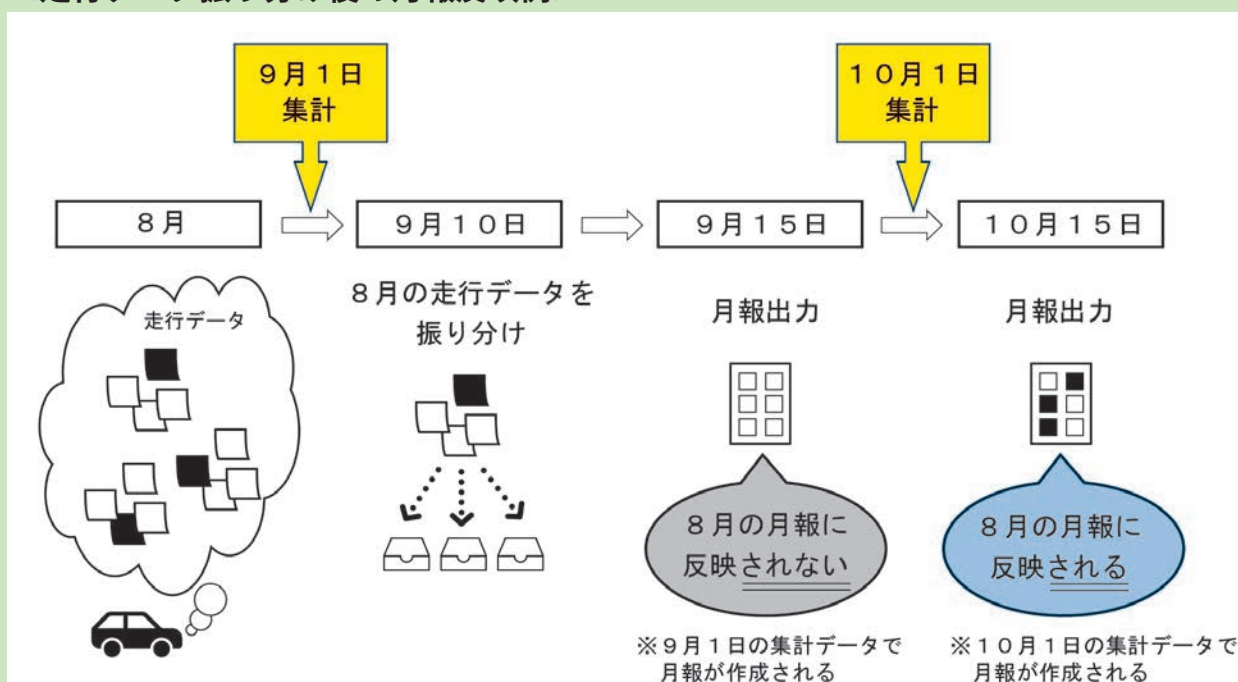

車両日報を入力する

- 1 日報・月報一覧画面（👉53ページ）でタブを【日報】、【車両】に切り替えます。

日報・月報一覧

表示内容選択

期間 ☒ 日報 ☐ 月報

車種別 ☒ 車両 ☐ ユーザー

集計日

車両登録番号 (陸運事務所) 例: 7744

車両登録番号 (分限番号) 例: 100

車両登録番号 (カナ) 例: 7

車両登録番号 (車両番号) 例: 1234

検索 クリア

12 : 1~10件目を表示

◀ 最初 < 前 1 2 次 > 最後 ▶

集計日	車両登録番号	車名	運転時間	運転距離	詳細リンク
2021/09/17		スパイク	00:25:51	0.0km	報告内容
2021/09/30		アクア	08:04:06	802.4km	報告内容
2021/10/05		アクア	00:59:36	1.0km	報告内容
2022/01/19		プリウス	03:53:10	0.0km	報告内容
2022/01/20		プリウス	03:04:08	161.7km	報告内容
2022/01/21		プリウス	09:27:29	3.8km	報告内容
2022/01/24		ミニ	00:01:58	0.0km	報告内容
2022/01/25		スパイク	01:32:54	0.0km	報告内容
2022/01/25		プリウス	00:11:19	0.0km	報告内容
2022/01/27		アクア	00:00:21	0.0km	報告内容

12 : 1~10件目を表示

◀ 最初 < 前 1 2 次 > 最後 ▶

© 2016 Tokio Marine & Nichido Fire Insurance Co., Ltd. (v3.4.1)

- 2 検索条件を入力し、【検索】をクリックして一覧を絞り込みます。

日報・月報一覧

表示内容選択

期間 ☒ 日報 ☐ 月報

車種別 ☒ 車両 ☐ ユーザー

集計日

車両登録番号 (陸運事務所) 例: 7744

車両登録番号 (分限番号) 例: 100

車両登録番号 (カナ) 例: 7

車両登録番号 (車両番号) 例: 1234

検索 クリア

12 : 1~10件目を表示

◀ 最初 < 前 1 2 次 > 最後 ▶

集計日	車両登録番号	車名	運転時間	運転距離	詳細リンク
2021/09/17		スパイク	00:25:51	0.0km	報告内容
2021/09/30		アクア	08:04:06	802.4km	報告内容
2021/10/05		アクア	00:59:36	1.0km	報告内容
2022/01/19		プリウス	03:53:10	0.0km	報告内容
2022/01/20		プリウス	03:04:08	161.7km	報告内容
2022/01/21		プリウス	09:27:29	3.8km	報告内容
2022/01/24		ミニ	00:01:58	0.0km	報告内容
2022/01/25		スパイク	01:32:54	0.0km	報告内容
2022/01/25		プリウス	00:11:19	0.0km	報告内容
2022/01/27		アクア	00:00:21	0.0km	報告内容

12 : 1~10件目を表示

◀ 最初 < 前 1 2 次 > 最後 ▶

© 2016 Tokio Marine & Nichido Fire Insurance Co., Ltd. (v3.4.1)

3 閲覧したい行の【報告内容】をクリックします。

日報・月報一覧

組織ドライバー-01

表示内容選択

期間

日報

月報

日種別

車両

ユーザー

集計日

車両登録番号
(ナンバー)

車両登録番号
(営業事務所)

車両登録番号
(車両番号)

車両登録番号
(分類番号)

検索

クリア

12 : 1~10件目を表示

最初

前

1

2

次

最後

集計日	車両登録番号	車名	運転時間	運転距離	詳細リンク
2021/09/17		スバイク	00:25:51	0.0km	報告内容
2021/09/30		アクア	08:04:06	802.45km	報告内容
2021/10/05		アクア	00:59:36	1.0km	報告内容
2022/01/19		プリウス	03:53:10	0.0km	報告内容
2022/01/20		プリウス	03:04:08	161.79km	報告内容
2022/01/21		プリウス	00:27:29	3.86km	報告内容
2022/01/24		ミニ	00:01:58	0.0km	報告内容
2022/01/25		スバイク	01:32:54	0.0km	報告内容
2022/01/25		プリウス	00:11:19	0.0km	報告内容
2022/01/27		アクア	00:00:21	0.0km	報告内容

最初

前

1

2

次

最後

12 : 1~10件目を表示

© 2016 Tokio Marine & Nichido Fire Insurance Co., Ltd.(v3.4.1)

- 4
- 車両日報詳細画面が表示されます。給油量、自由コメントを入力し、【保存】をクリックします。

車両日報詳細

組織ドライバー-01

日報概要: 2021/09/30

車両登録番号: 車名: アクア 運転時間: 08:04:06 ※ 運転距離: 802.4km ※ 燃費: 0.0km/L ※ 事故発報有無: 無 ※ ※組織外のドライバーの運転結果を含みます

保存

閉じる

1: 1~1件目を表示

最初

前

1

次

最後

No.	アカウント名	運転開始時刻	運転開始住所	運転終了時刻	運転終了住所	運転時間	運転距離	給油量(L)	自由コメント
1	組織ドライバー-01	07:27:50	<input type="text"/>	09:31:14	<input type="text"/>	02:03:24	250.7km	<input type="text" value="0.0"/>	<input type="text"/>

最初

前

1

次

最後

1: 1~1件目を表示

© 2016 Tokio Marine & Nichido Fire Insurance Co., Ltd.(v3.4.1)

No.	項目	内容
1	給油量	最大6文字までの数値を入力 <div>! Point</div> <ul style="list-style-type: none">整数4桁、小数点、少数第一位までの6文字となります。 例) 9999.9
2	自由コメント	最大184文字以内、最大23行以内に入力

車両月報を入力する

- 1 日報・月報一覧画面（👁️53ページ）でタブを【月報】、【車両】に切り替えます。

日報・月報一覧 組織ドライバー-01

表示内容選択

期間 ☒ 日報 ☐ 月報

車種別 ☒ 車両 ☐ ユーザー

集計月

車両登録番号 (陸運事務所) 例: 274h

車両登録番号 (カナ) 例: 7

車両登録番号 (車両番号) 例: 1234

車両登録番号 (分類番号) 例: 100

10 : 1~10件目を表示

◀ 最初 ◀ 前 1 次 ▶ 最後 ▶

集計月	車両登録番号	車名	運転時間	運転距離	詳細リンク
2021/09		スパイク	01:10:30	0.0km	報告内容
2021/09		アクア	61:17:41	4454.8km	報告内容
2021/10		アクア	07:41:49	2.7km	報告内容
2022/01		プリウス	00:01:58	0.0km	報告内容
2022/01		プリウス	05:33:02	0.8km	報告内容
2022/01		プリウス	00:11:19	0.0km	報告内容
2022/01		ミニ	14:40:32	165.5km	報告内容
2022/01		スパイク	00:01:55	0.0km	報告内容
2022/01		プリウス	18:04:50	25.7km	報告内容
2022/01		アクア	03:54:45	1.1km	報告内容

◀ 最初 ◀ 前 1 次 ▶ 最後 ▶

10 : 1~10件目を表示

© 2016 Tokio Marine & Nichido Fire Insurance Co., Ltd.(v3.4.1)

- 2 検索条件を入力し、【検索】をクリックして一覧を絞り込みます。

日報・月報一覧 組織ドライバー-01

表示内容選択

期間 ☒ 日報 ☐ 月報

車種別 ☒ 車両 ☐ ユーザー

集計月

車両登録番号 (陸運事務所) 例: 274h

車両登録番号 (カナ) 例: 7

車両登録番号 (車両番号) 例: 1234

車両登録番号 (分類番号) 例: 100

10 : 1~10件目を表示

◀ 最初 ◀ 前 1 次 ▶ 最後 ▶

集計月	車両登録番号	車名	運転時間	運転距離	詳細リンク
2021/09		スパイク	01:10:30	0.0km	報告内容
2021/09		アクア	61:17:41	4454.8km	報告内容
2021/10		アクア	07:41:49	2.7km	報告内容
2022/01		プリウス	00:01:58	0.0km	報告内容
2022/01		プリウス	05:33:02	0.8km	報告内容
2022/01		プリウス	00:11:19	0.0km	報告内容
2022/01		ミニ	14:40:32	165.5km	報告内容
2022/01		スパイク	00:01:55	0.0km	報告内容
2022/01		プリウス	18:04:50	25.7km	報告内容
2022/01		アクア	03:54:45	1.1km	報告内容

◀ 最初 ◀ 前 1 次 ▶ 最後 ▶

10 : 1~10件目を表示

© 2016 Tokio Marine & Nichido Fire Insurance Co., Ltd.(v3.4.1)

3 閲覧したい行の【報告内容】をクリックします。

日報・月報一覧

組織ドライバー-01

表示内容選択

期間

日報

月報

種別

車両

ユーザー

集計月

車両登録番号(カナ)

車両登録番号(英運事務所)

車両登録番号(車両番号)

検索

クリア

10: 1~10件目を表示

最初

前

1

次

最後

集計月	車両登録番号	車名	運転時間	運転距離	詳細リンク
2021/09		スパイク	01:10:30	0.0km	報告内容
2021/09		アクア	01:17:41	4454.8km	報告内容
2021/10		アクア	07:04:49	2.7km	報告内容
2022/01		プリウス	00:01:58	0.0km	報告内容
2022/01		プリウス	05:33:02	0.8km	報告内容
2022/01		プリウス	00:11:19	0.0km	報告内容
2022/01		ミニ	14:40:32	165.5km	報告内容
2022/01		スパイク	00:01:55	0.0km	報告内容
2022/01		プリウス	18:04:50	25.7km	報告内容
2022/01		アクア	01:54:45	1.1km	報告内容

最初

前

1

次

最後

10: 1~10件目を表示

© 2016 Tokio Marine & Nichido Fire Insurance Co., Ltd.(v3.4.1)

4 車両月報詳細画面が表示されます。自由コメントを入力し、【保存】をクリックします。

車両月報詳細

組織ドライバー-01

月報概要: 2022/01

車両登録番号

車名

運転時間

運転距離

燃費

車両稼働日数

事故発覚有無

※組織外のドライバーの運転結果を含みます

保存

閉じる

3: 1~3件目を表示

最初

前

1

次

最後

No.	アカウント名	運転日	運転開始時刻	運転開始住所	運転終了時刻	運転終了住所	運転時間	運転距離	給油量(L)	自由コメント
1	組織ドライバー-01	2022/01/21	15:07:06	GPS未測定	15:08:54	GPS未測定	00:01:48	0.0km	0.0	
2	組織ドライバー-01	2022/01/20	15:54:19		18:54:49		03:00:30	161.7km	0.0	
3	組織ドライバー-01	2022/01/19	11:26:10	GPS未測定	14:24:19	GPS未測定	02:58:09	0.0km	0.0	

最初

前

1

次

最後

3: 1~3件目を表示

© 2016 Tokio Marine & Nichido Fire Insurance Co., Ltd.(v3.4.1)

No.	項目	内容
1	自由コメント	最大184文字以内、最大23行以内に入力

ドライバー日報を入力する

- 1 日報・月報一覧画面（👉53ページ）でタブを【日報】、【ユーザー】に切り替えます。

日報・月報一覧

表示内容選択

期間 ☒ 日報 ☐ 月報

種類 ☒ 車両 ☐ ユーザー

集計日

組織名 A株式会社

アカウント名 組織ドライバー-01

検索 クリア

5 : 1~5件目を表示

※ 最初 ◀ 前 1 次 ▶ 最後 ※

集計日	組織名	アカウント名	運転時間	運転距離	アルコールチェック回数	詳細リンク
2022/02/15	A株式会社	組織ドライバー-01	00:00:55	0.0km	-	報告内容
2022/02/22	A株式会社	組織ドライバー-01	00:00:24	0.0km	-	報告内容
2022/04/01	A株式会社	組織ドライバー-01	07:24:37	0.6km	-	報告内容
2022/04/19	A株式会社	組織ドライバー-01	00:00:36	0.0km	-	報告内容
2022/04/28	A株式会社	組織ドライバー-01	00:26:53	0.3km	-	報告内容

5 : 1~5件目を表示

※ 最初 ◀ 前 1 次 ▶ 最後 ※

© 2016 Tokio Marine & Nichido Fire Insurance Co., Ltd.(v3.4.1)

- 2 検索条件を入力し、【検索】をクリックして一覧を絞り込みます。

日報・月報一覧

表示内容選択

期間 ☒ 日報 ☐ 月報

種類 ☒ 車両 ☐ ユーザー

集計日

組織名 A株式会社

アカウント名 組織ドライバー-01

検索 クリア

5 : 1~5件目を表示

※ 最初 ◀ 前 1 次 ▶ 最後 ※

集計日	組織名	アカウント名	運転時間	運転距離	アルコールチェック回数	詳細リンク
2022/02/15	A株式会社	組織ドライバー-01	00:00:55	0.0km	-	報告内容
2022/02/22	A株式会社	組織ドライバー-01	00:00:24	0.0km	-	報告内容
2022/04/01	A株式会社	組織ドライバー-01	07:24:37	0.6km	-	報告内容
2022/04/19	A株式会社	組織ドライバー-01	00:00:36	0.0km	-	報告内容
2022/04/28	A株式会社	組織ドライバー-01	00:26:53	0.3km	-	報告内容

5 : 1~5件目を表示

※ 最初 ◀ 前 1 次 ▶ 最後 ※

© 2016 Tokio Marine & Nichido Fire Insurance Co., Ltd.(v3.4.1)

! Point

- LINKEETHユーザーIDを変更したとき、過去のアルコールチェック情報の変更はおこなわれません。

3 閲覧したい行の【報告内容】をクリックします。

日報・月報一覧 組織ドライバー-01

表示内容選択

期間 ☒ 日報 ☐ 月報 種別 ☒ 車両 ☐ ユーザー

集計日 組織名 A株式会社 アカウント名 組織ドライバー-01 検索 クリア

5 : 1~5件目を表示

≪ 最初 ◀ 前 1 次 ▶ 最後 ≫

集計日	組織名	アカウント名	運転時間	運転距離	アルコールチェック回数	詳細リンク
2022/02/15	A株式会社	組織ドライバー-01	00:00:55	0.0km	-	報告内容
2022/02/22	A株式会社	組織ドライバー-01	00:00:24	0.0km	-	報告内容
2022/04/01	A株式会社	組織ドライバー-01	07:24:37	0.6km	-	報告内容
2022/04/19	A株式会社	組織ドライバー-01	00:00:36	0.0km	-	報告内容
2022/04/28	A株式会社	組織ドライバー-01	00:26:53	0.3km	-	報告内容

≪ 最初 ◀ 前 1 次 ▶ 最後 ≫

5 : 1~5件目を表示

© 2016 Tokio Marine & Nichido Fire Insurance Co., Ltd.(v3.4.1)

4 ドライバー日報詳細画面が表示されます。訪問先、自由コメントを入力し、【保存】をクリックします。

ドライバー日報詳細

組織ドライバー-01

日報概要: 2021/08/26

組織名 A株式会社

アカウント名 組織ドライバー-07

ユーザーID 0000030027

運転時間 00:20:00

運転距離 1.4km

運転開始時刻 2021/08/26 14:16:15

運転終了時刻 2021/08/26 16:30:55

事故発報回数 0

危険挙動回数 0

詳細

保存

閉じる

2: 1~2件目を表示

最初

前

1

次

最後

No.	車両登録番号	車名	運転開始時刻	運転開始住所	運転終了時刻	運転終了住所	運転時間	運転距離	訪問先	自由コメント
1	ボディ7770001	プリウス0001	16:22:02		16:30:55		00:08:53	1.1km		
2	ボディ7770001	プリウス0001	14:16:15		14:27:23		00:11:07	0.3km		

最初

前

1

次

最後

2: 1~2件目を表示

© 2016 Tokio Marine & Nichido Fire Insurance Co., Ltd. (v2.9.4)

No.	項目	内容
1	危険挙動回数	【詳細】をクリックすると危険挙動詳細を表示 <div>危険挙動詳細<div>急アクセル回数2</div><div>急ブレーキ回数9</div><div>急ハンドル回数0</div><div>わき見回数2</div><div>居眠り回数0</div><div>片寄り走行回数4</div><div>前方車両接近回数2</div></div>
2	訪問先	最大200文字以内に入力
3	自由コメント	最大184文字以内、最大23行以内に入力

！ Point

「LINKEETH」白ナンバー向けアルコールチェックサービスと連携されている場合、以下赤枠の通り、アルコールチェックの結果が反映されます。詳細は別途マニュアルをご確認ください。

ドライバー日報詳細

組織ドライバー-01

日報概要: 2022/07/15

組織名 A株式会社

アカウント名 組織ドライバー-01

ユーザーID 0000030021

運転時間 00:12:30

運転距離 0.0km

運転開始時刻 2022/07/15 17:17:18

運転終了時刻 2022/07/15 17:29:49

事故発報回数 0

危険挙動回数 0

詳細

保存

閉じる

1: 1~1件目を表示

最初

前

1

次

最後

No.	車両登録番号	車名	運転開始時刻	運転開始住所	運転終了時刻	運転終了住所	運転時間	運転距離	訪問先	自由コメント
1	ボディ7770001	アクア	17:17:18	GPS未取得	17:29:49		00:12:30	0.0km		

最初

前

1

次

最後

1: 1~1件目を表示

ドライバー月報を入力する

- 1 日報・月報一覧画面（👁️53ページ）でタブを【月報】、【ユーザー】に切り替えます。

日報・月報一覧

組織ドライバー-01

表示内容選択

期間 ☒ 日報 ☐ 月報

車種別 ☒ 車両 ☐ ユーザー

集計月

組織名 A株式会社

アカウント名 組織ドライバー-01

検索 クリア

3 : 1~3件目を表示

« 最初 < 前 1 次 > 最後 »

集計月	組織名	アカウント名	運転時間	運転距離	詳細リンク
2021/09	A株式会社	VE組織ドライバー-01	02:27:45	250.7km	報告内容
2021/10	A株式会社	VE組織ドライバー-01	00:34:14	0.9km	報告内容
2022/01	A株式会社	VE組織ドライバー-01	07:03:16	161.7km	報告内容

« 最初 < 前 1 次 > 最後 »

3 : 1~3件目を表示

© 2016 Tokio Marine & Nichido Fire Insurance Co., Ltd.(v3.4.1)

- 2 検索条件を入力し、【検索】をクリックして一覧を絞り込みます。

日報・月報一覧

組織ドライバー-01

表示内容選択

期間 ☒ 日報 ☐ 月報

車種別 ☒ 車両 ☐ ユーザー

集計月

組織名 A株式会社

アカウント名 組織ドライバー-01

検索 クリア

3 : 1~3件目を表示

« 最初 < 前 1 次 > 最後 »

集計月	組織名	アカウント名	運転時間	運転距離	詳細リンク
2021/09	A株式会社	VE組織ドライバー-01	02:27:45	250.7km	報告内容
2021/10	A株式会社	VE組織ドライバー-01	00:34:14	0.9km	報告内容
2022/01	A株式会社	VE組織ドライバー-01	07:03:16	161.7km	報告内容

« 最初 < 前 1 次 > 最後 »

3 : 1~3件目を表示

© 2016 Tokio Marine & Nichido Fire Insurance Co., Ltd.(v3.4.1)

3 閲覧したい行の【報告内容】をクリックします。

日報・月報一覧 組織ドライバー-01

表示内容選択

期間 日報 月報 種別 車両 ユーザー

集計月 組織名 A株式会社 アカウント名 組織ドライバー-01

検索 クリア

3 : 1~3件目を表示

最初 前 1 次 最後

集計月	組織名	アカウント名	運転時間	運転距離	詳細リンク
2021/09	A株式会社	VE組織ドライバー-01	02:27:45	250.7km	報告内容
2021/10	A株式会社	VE組織ドライバー-01	00:34:14	0.9km	報告内容
2022/01	A株式会社	VE組織ドライバー-01	07:03:16	161.7km	報告内容

最初 前 1 次 最後

3 : 1~3件目を表示

© 2016 Tokio Marine & Nichido Fire Insurance Co., Ltd.(v3.4.1)

4 ドライバー月報詳細画面が表示されます。自由コメントを入力し、【保存】をクリックします。

ドライバー月報詳細

組織ドライバー-01

月報概要 - 2021/09

組織名 A株式会社

アカウント名 組織ドライバー-01

ユーザーID 0000030021

運転時間 02:27:45

運転距離 250.7km

事故発報回数 0

危険挙動回数 5

詳細

保存

閉じる

2 : 1~2件目を表示

最初

前

1

次

最後

No.	運転日	車両登録番号	車名	運転開始時刻	運転開始住所	運転終了時刻	運転終了住所	運転時間	運転距離	防犯光	自由コメント
1	2021/09/30		アクア	07:27:50		09:31:14		02:03:24	250.7km		
2	2021/09/17		スパイク	16:16:41		16:27:21		00:10:39	0.0km		

最初

前

1

次

最後

2 : 1~2件目を表示

© 2016 Tokio Marine & Nichido Fire Insurance Co., Ltd.(v3.4.1)

No.	項目	内容
1	危険挙動回数	<div>【詳細】をクリックすると危険挙動詳細を表示</div> <div><div>危険挙動詳細</div><div><div>急アクセル回数2</div><div>急ブレーキ回数9</div><div>急ハンドル回数0</div><div>わき見回数2</div><div>居眠り回数0</div><div>片寄り走行回数4</div><div>前方車両接近回数2</div></div></div>
2	自由コメント	最大184文字以内、最大23行以内に入力



東京海上日動